



PRODERMIC
RESULTADOS INMEDIATOS

CATÁLOGO

COSMÉTICA DE RESULTADOS



HIGIENE





HIGIENE INICIAL

CON EXTRACTOS VEGETALES IDEALES PARA PIELES SENSIBLES



HIGIENE FRECUENTE

Esta gama fue desarrollada para el uso diario. Logramos que cada producto sea eficaz en la acción, invitante a un ritual de higiene placentero y especialmente apto para las pieles sensibles.



HUMECTANTES

En cada uno de sus productos ProDermic prioriza el uso de activos que eviten la pérdida excesiva de la humedad de la piel y que colaboren con una acción descongestiva.



DESCONGESTIVOS VEGETALES

Toda la línea facial ProDermic fue pensada haciendo foco en las pieles delicadas. La gama de Higiene Diaria incluye agentes que calman la sensibilidad con extractos vegetales suavizantes.

SOFT & BIPHASE CLEAN



SOFT CLEAN

AGUA MICELAR
CON CALÉNDULA
Y CAMOMILA

- Demaquillante suave por contacto.
- Formulado para el uso diario.
- Ideal para labios, párpados y pestañas.
- No irrita a la vista.

TEXTURA:
LOCIÓN ACUOSA

130ml

BIPHASE CLEAN

DEMAQUILLANTE
MICELAR EN 2 FASES

- Disuelve y remueve por contacto.
- Ideal para maquillaje de alta fijación en labios, párpados y pestañas.
 - Formulado para el uso diario.
 - No irrita a la vista.

TEXTURA:
LOCIÓN BIFÁSICA

130ml



SOFT CLEAN & BIPHASE CLEAN

Ideales para el
demaquillado rápido!

LUMI CLEAN



LUMI CLEAN

GEL DE HIGIENE CON
MANDÉLICO Y ENZIMAS

- Ideal para pieles engrosadas, opacas o con máculas.
- Textura suave y fresca que brinda bienestar inmediato.
- Activos renovadores potencian la acción higiénica con un aporte aclarante.

TEXTURA:
GEL FLUIDO

150ml



DAILY TONIC

TÓNICO DESCONGESTIVO
CON LICORICE Y CAMOMILA

- Loción tonificante y calmante.
- Ideal para todo tipo de piel, incluyendo secas, irritables y sensibles.
- Su fórmula libre de alcohol aporta confort en toda situación.

TEXTURA:
LOCIÓN ACUOSA

130ml

210ml



DAILY CLEAN

LECHE LIMPIADORA
CON CAMOMILA

- Emulsiona y remueve toda suciedad de la piel.
- Liviana, elastizante, descongestiva y con efecto suavizante.
- Ideal para pieles secas, incluyendo las más sensibles.

TEXTURA:
LECHE ELÁSTICA

130ml

210ml

DAILY TONIC & CLEAN





FRESH CLEAN

GEL DE LIMPIEZA CON CALÉNDULA Y CAMOMILA

- Higiene y demaquillado ideal para pieles grasas, incluyendo las más sensibles.
- Su textura suave, fresca y de fácil deslizamiento, de fácil enjuague.
- Aroma a pomelo rosado.

TEXTURA:
GEL FLUIDO

200ml

FRESH CLEAN





FRESH CLEAN

Fresco, aromático
y vitalizante!

Higiene y bienestar inmediato.





HIGIENE Y PURIFICACIÓN



HIGIENE Y, PURIFICACIÓN

ESPECIAL PARA PIELES IMPURAS CON TENDENCIA ACNÉICA



HIGIENE PROFUNDA

ProDermic desarrolló esta familia pensando especialmente en las necesidades higiénicas y purificantes de las pieles con tendencia acnéica.



HUMECTANTE

Fórmulas enriquecidas con extractos o agentes que preservan la humedad de la piel y ofrecen una acción descongestiva, aumentando la excelente tolerancia de toda la gama.



RENOVADOR NOCTURNO

Esta gama atiende también la necesidad de afinar la piel impura para mejorar el objetivo de la purificación.

PURE MEGA TONIC & MEGA MASK



PURE MEGA MASK

MASCARILLA DESINCRUSTANTE CON PARTÍCULAS EXFOLIANTES

- Máscara multifunción con textura mousse y efecto matificante.
- Facilita la higiene profunda, optimizando la extracción de comedones y filamentos sebáceos.

TEXTURA:
MÁSCARA MOUSSE ARCILLOSA

50ml

200ml

PURE MEGA TONIC

TÓNICO PURIFICANTE CON ALGAS MARINAS Y ALOE

- Loción reguladora de acción purificante y suavemente astringente.
- Ayuda a controlar la secreción sebácea excesiva con efecto matificante.

TEXTURA:
LOCIÓN ACUOSA

130ml





PURE
MEGA MASK

Máscara **desincrustante**
sin agresión.



PURE COVER MASK & DETOX GEL

PURE COVER MASK

MASCARILLA SECATIVA
PURIFICANTE CON COLOR

- Efecto secativo que frena la aparición de pústulas e impurezas.
- Controla el sebo excesivo y matifica la piel.
 - Ideal para usar puntualmente o como máscara anti acné en zonas más amplias.

TEXTURA:
MÁSCARA DE ARCILLA CREMOSA

50ml

15ml

PURE COVER MASK

Corrector secativo
Corrective Colour Mask
Corretor secativo

Uso Profesional - Professional Use - Uso Profesional
e 50 ml NET WT. 1.8 fl. oz.
Made in Argentina

PRODERMIC

PURE DETOX GEL

Gel secativo y purificante
Drying & purifying Gel
Gel secativo e purificante

15 ml e NET 0.5 fl. oz.

PURE DETOX GEL

GEL PURIFICANTE
TRANSLÚCIDO

- Equilibra la flora bacteriana.
- Ayuda a controlar la secreción sebácea
- Ideal para brotes acnéicos con inflamación.

TEXTURA:
GEL ACUOSO

15ml



PURE
COVER MASK

Aliada de tu piel pura
Secativa / No-irritante



MEGA PURE PEEL

RENOVADOR
EMOLIENTE
PARA PIELES
IMPURAS

- Ablanda y afina la piel.
- Ayuda a emparejar el tono.
- Micropeeling nocturno.

TEXTURA:
LOCIÓN ACUOSA

130ml

PRODERMIC

MEGAPURE
PEEL

Loción renovadora
Renovating Lotion
Loção renovadora



PRODERMIC

BIO
PURE

Suero purificante
Purifying Serum
Soro purificante

e 50 ml / NET 1.8 fl. oz.

BIO PURE

SERUM ANTISÉPTICO
PURIFICANTE

- Controla la flora bacteriana.
- Mejora la descongestión y cicatrización de las lesiones.
- Ideal post-extracciones

TEXTURA:
SERUM FLUIDO

50ml

10ml

MEGA & BIO PURE PEEL / SERUM





SANI LOTION

PRODERMIC

SANI LOTION

Loción higiénica
Hygienic Lotion
Loção higiénica



Uso Profesional - Professional Use - Uso Profesional

e 210 ml NET 7 fl. oz.
Made in Argentina

SANI LOTION

LOCIÓN SANITIZANTE
PARA INSTRUMENTAL Y MANOS

- Garantiza la correcta acción higiénica previa y posterior de las manos y de todos los elementos de uso en el skincare.
- No usar en rostro ni en zonas sensibilizadas.

TEXTURA:
LOCIÓN ACUOSA

210ml





CONTROL Y **EQUILIBRIO** *PIELES GRASAS*



CONTROL Y EQUILIBRIO

PARA PIELES GRASAS O CON POROS DILATADOS



LIMPIEZA DESENGRASANTE Y AGENTES MATIFICANTES

ProDermic incluye en esta familia algunos productos diseñados especialmente para la higiene diaria y control del exceso de untuosidad típico de las pieles grasas. El final mate en la piel es una constante en toda la gama.



HUMECTANTE NO-GRASO

La falta de humectación es uno de los grandes puntos a mejorar en el cuidado de pieles grasas. Esta familia brinda una humedad balanceada sin tacto untuoso a la vez que equilibra el microbioma saludable de la superficie.



REFINADOR PROGRESIVO

La gama Control Poros incluye también un refinador de texturas para mejorar notoriamente el aspecto de los poros dilatados.





CONTROL

BROSSAGE



CONTROL BROSSAGE

FLUIDO ESPUMOSO LIMPIADOR
PARA PIEL GRASA

- Higieniza la piel eliminando los residuos grasos, sin dejar la piel tirante ni reseca.
- Espuma refrescante, suavizante y de grata acción limpiadora.

TEXTURA:
FLUIDO ESPUMOSO

160ml

130ml

Gel limpiador neutro
Neutral cleansing gel
Gel de limpeza neutro

Uso Profesional Professional Use - Usage Professionnel





CONTROL
BROSSAGE

Tu espuma de
limpieza diaria
No-irrita / No reseca



BIO CONTROL DETOX



BIO CONTROL DETOX

SERUM EQUILIBRANTE
PARA PIEL GRASA

- Ideado para mejorar los desbalances del microbioma cutáneo.
- Efecto detox y regulador nocturno.
- Refuerza la función protectora de la piel.
- Aporta frescura, suavidad y luz interior.
- Ideal para tratamiento de ostiums foliculares muy visibles.

TEXTURA:
FLUIDO NO-GRASO

60ml

CONTROL HYDRA FLUID

FLUIDO HUMECTANTE
PARA PIELES GRASAS

- Ideal para pieles que combinan zonas oleosas y deshidratadas.
- Regula tanto el brillo de la grasitud como la tirantez de la deshidratación.
- Ideal para climas cálidos y húmedos porque humecta la piel sin aportar untuosidad.

TEXTURA:

FLUIDO NO-GRASO

50ml



CONTROL GEL

EXTRA MATIFICANTE
PARA ZONA "T"

- Elimina el excesivo brillo superficial con rápido secado.
- Efecto ultra matificante.
- Sedifica todas las áreas aplicadas y atenúa ópticamente el tamaño de los poros.
- Ideal para la zona T y como preparador del maquillaje en pieles grasas.
- Apto para el uso diario.

TEXTURA:
GEL SEDOSO

15ml

CONTROL HYDRA FLUID & GEL



PORE CONTROL TONIC

PORE CONTROL TONIC

LOCIÓN REFINADORA
DE POROS DILATADOS

- Tónico equilibrante y renovador nocturno.
- Ideal para pieles grasas.
- Refina la textura atenuando los poros dilatados muy visibles.
- Mejora la apariencia y textura de la piel con una excelente acción equilibrante del microbioma cutáneo saludable.

TEXTURA:
LOCIÓN ACUOSA

130ml



CONTROL PEEL-OFF MASK

MASCARILLA PARA PIELES GRASAS
CON EFECTO PEEL-OFF

- Se aplica y extiende como un gel untuoso de efecto plastificante.
 - Se retira en una pieza como un film.
- Mejora la textura de la piel con un final sedoso y liso.
- Disminuye el tamaño visible de los poros, matifica y tensa suavemente.

TEXTURA:
GEL VISCOSO

50ml

CONTROL PEEL-OFF MASK





CONTROL

PEEL-OFF MASK

Atenúa poros dilatados,
suaviza y refresca
No-irrita / Despega sin tirones



PEELING FACIAL





PEELING FACIAL

AGENTES EXFOLIANTES QUE COMBINAN EFICACIA Y SEGURIDAD



RENOVADORES CUTÁNEOS

La familia Peeling reúne variados activos profesionales adaptados al uso cotidiano de manera muy especial para lograr un micropeeling efectivo y seguro a la vez.



HUMECTANTES ELASTIZANTES

ProDermic prioriza en esta gama el uso de activos que eviten la pérdida de la humedad de la piel y acompañen el proceso peeling logrando elasticidad.





CRISTAL

LACTOBIONIC

CRISTAL LACTOBIONIC

CRISTALES LÍQUIDOS
DE ÁCIDO LACTOBIONIÓICO

- Fluido liviano para procesos de permeabilización cutánea.
- Efecto suavizante y humectante.
- Ideado para actuar en la prevención del envejecimiento prematuro.
- Reduce signos visibles, dejando la piel lisa y compacta.
- Mejora la turgencia de la piel con efecto "plumping".

TEXTURA:
FLUIDO LECHOSO

60ml





CRISTAL PEEL

CRISTAL PEEL

SOFT PEEL
CON GLICÓLICO Y VITAMINA C

- Loción renovadora intensa y no agresiva a la vez.
- Ideada para corregir la malla irregular de la piel y dejarla más lisa y uniforme.
- Mejora la capacidad de respuesta de la piel, favoreciendo todo tipo de tratamiento antiage. pH:4.

TEXTURA:
LOCIÓN ACUOSA

130ml

Loción peeling de glicólico y urea
Glycolic & Urea Peeling Lotion
Loção peeling de glicólico e urea



Profesional - Professional Use - Uso Profesional

e 130 ml NET 4,4 fl. oz.
Made in Argentina



PAPAYA TONIC

RENOVADOR NO-ACIDO
DE ENZIMAS TROPICALES

- Tónico-serum suave.
- Apto para el uso frecuente.
- Renueva la piel en forma selectiva, progresiva.
- No-irritante.
- Sus enzimas dinamizantes son aptas para todo tipo de piel.

VEHÍCULO:
SERUM FLUIDO

130ml



GLYCO CREAM

NUTRI-RENOVADORA
CON ALFA Y POLI-HIDROXIÁCIDOS

- Crema de uso diario para atenuar arrugas.
- Mejora la tersura de la piel.
- Aumenta la luminosidad mediante el efecto renovador antiage.
- Especialmente concebida para acompañar el peeling profesional.
- Previene la tirantez superficial con una acción elastizante y final aterciopeado.

TEXTURA:
CREMA ELÁSTICA

50ml

PAPAYA TONIC & GLYCO CREAM



PEELING EN CASA

Opciones seguras para
renovar tu piel día a día.





ILUMINADORES Y ACLARANTES



ILUMINADORES Y ACLARANTES

ALTA EFICACIA Y SEGURIDAD CON DESPIGMENTANTES 365



ACLARANTES E ILUMINADORES

Esta gama utiliza aclarantes modernos de origen vegetal, llamados "DESPIGMENTANTES 365" porque pueden ser usados en todas las épocas del año, todas las áreas del cuerpo y todos los tipos de piel. En algunos de los productos, se incluye un plus luminoso que enfatiza el Efecto Glow.



HUMECTANTES

ProDermic prioriza en cada uno de los productos el uso de activos que evitan la pérdida de la humedad de la piel y que colaboren así con el efecto aclarante e iluminador.



RENOVADORES ANTIAGE

Algunos de los productos de la gama Eclair incluyen agentes estimulantes del Turnover Celular que garantizan tanto la luminosidad como la vitalidad de la piel.



CRISTAL ECLAIR

CRISTALES LÍQUIDOS
CON DESPIGMENTANTES 365

- Concentrado de cristales líquidos aclarantes para tratar zonas oscurecidas por diferentes motivos en rostro y cuerpo.
- Optimiza los resultados despigmentantes con el uso manual y también con aparatos sin calor.

TEXTURA:
FLÚIDO LECHOSO

50ml



ECLAIR LUMIBLEND

SERUM DESPIGMENTANTE 365
CON KÓJICO Y TRANEXÁMICO

- Concentrado aclarante para tratar hiperpigmentaciones de diferentes orígenes.
 - Ideal para todo tipo de pieles oscurecidas, gruesas y opacas.
 - Atenúa la intensidad de las máculas progresivamente con una fórmula libre de riesgos de irritación.

TEXTURA:
SERUM VISCOSO

30ml



ECLAIR CREAM

DESPIGMENTANTE 365
CONCENTRADO EN CREMA

- Aclarante de uso puntual sobre las diversas máculas hiperpigmentadas en rostro, y cuerpo.
- Reúne los aclarantes vegetales más reconocidos en la cosmética mundial (Bellis Perennis, Uva Ursi, Emblica) para la Despigmentación Antioxidante.

TEXTURA:
EMULSIÓN ELÁSTICA

20ml

CRISTAL ECLAIR LUMIBLEND & CREAM

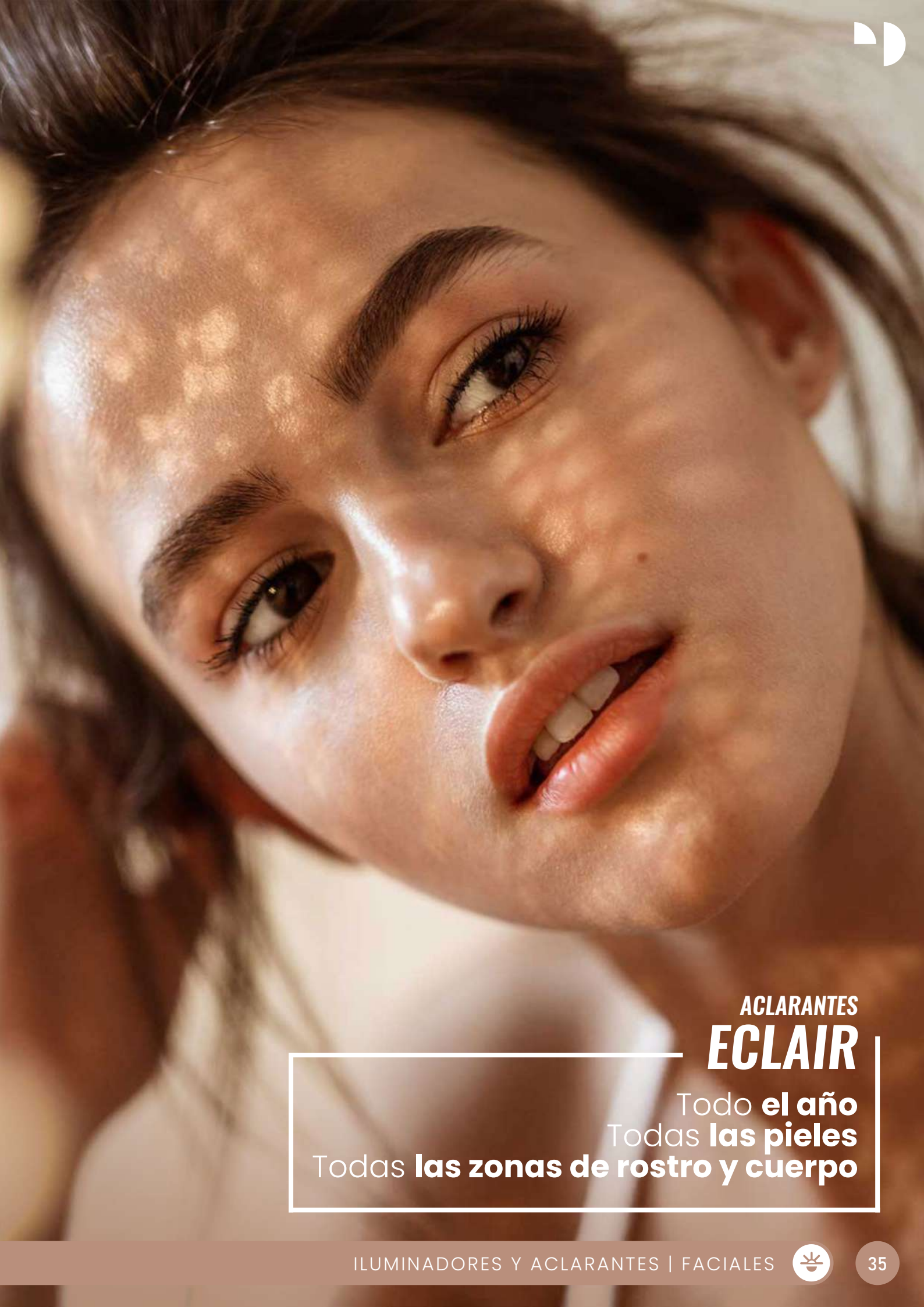

ACLARANTES
ECLAIR

Todo **el año**
Todas **las pieles**
Todas **las zonas de rostro y cuerpo**



GLOW

ECLAIR BIO SERUM GLOW MASK & TONIC



ECLAIR BIO SERUM

SERUM DESPIGMENTANTE 365
CON EFECTO GLOW

- Aclarante iluminador de uso diario sobre las zonas hiperpigmentadas de todo el rostro.
- Atenúa la intensidad de las máculas progresivamente con el plus gratificante del efecto iluminador inmediato.

TEXTURA:
SERUM LUMINOSO

50ml

10ml

ECLAIR GLOW MASK

MASCARILLA
PORCELANIZANTE
DE EFECTO GLOW

- Gel cremoso de efecto humectante y descongestivo.
- Efecto de luminosidad inmediata.

TEXTURA:
GEL CREMOSO

60ml

ECLAIR GLOW TONIC

LOCIÓN DE BELLEZA
CON MICROPERLAS GLOW

- Tónico iluminador, antioxidante y descongestivo para aplicar en todo el rostro.
- Acción luminosa, fresca y vivificante.

TEXTURA:
LOCIÓN ACUOSA

130ml





ECLAIR
GLOW

3 pasos para **una piel
luminosa y glow**



OJERAS & EDEMA

LUMITHERAPY

TERAPIA ANTIOJERAS Y ANTIEDEMA
PARA EL CONTORNO DE OJOS

- Set integral para el tratamiento del contorno de ojos.
- Compuesto por emulsión Lumi Cream+ Lumi Serum - antiedema.
- Enriquecidos con péptidos antiojeras que captan el pigmento acumulado de coloración grisácea-violácea.
- Estimula la función drenante para disminuir el edema palpebral que se percibe como hinchazón, pesadez y cansancio.

TEXTURAS:
EMULSIÓN NO-GRASA
SERUM LECHOSO

1 LUMI SERUM DE 10ML - 0.3 FL. OZ. +
1 LUMI CREAM DE 15ML - 0.5 FL. OZ.

LUMI SERUM

SERUM ANTIEDEMA Y ANTIOJERAS

- Serum drenante facial.
- Deslizamiento viscoso de fácil extensión.
- Aclara las ojeras.
- Ilumina la zona.
- Aporta una eficaz acción antiedema y desinfiltrante.

TEXTURA:
SERUM LECHOSO

10ml

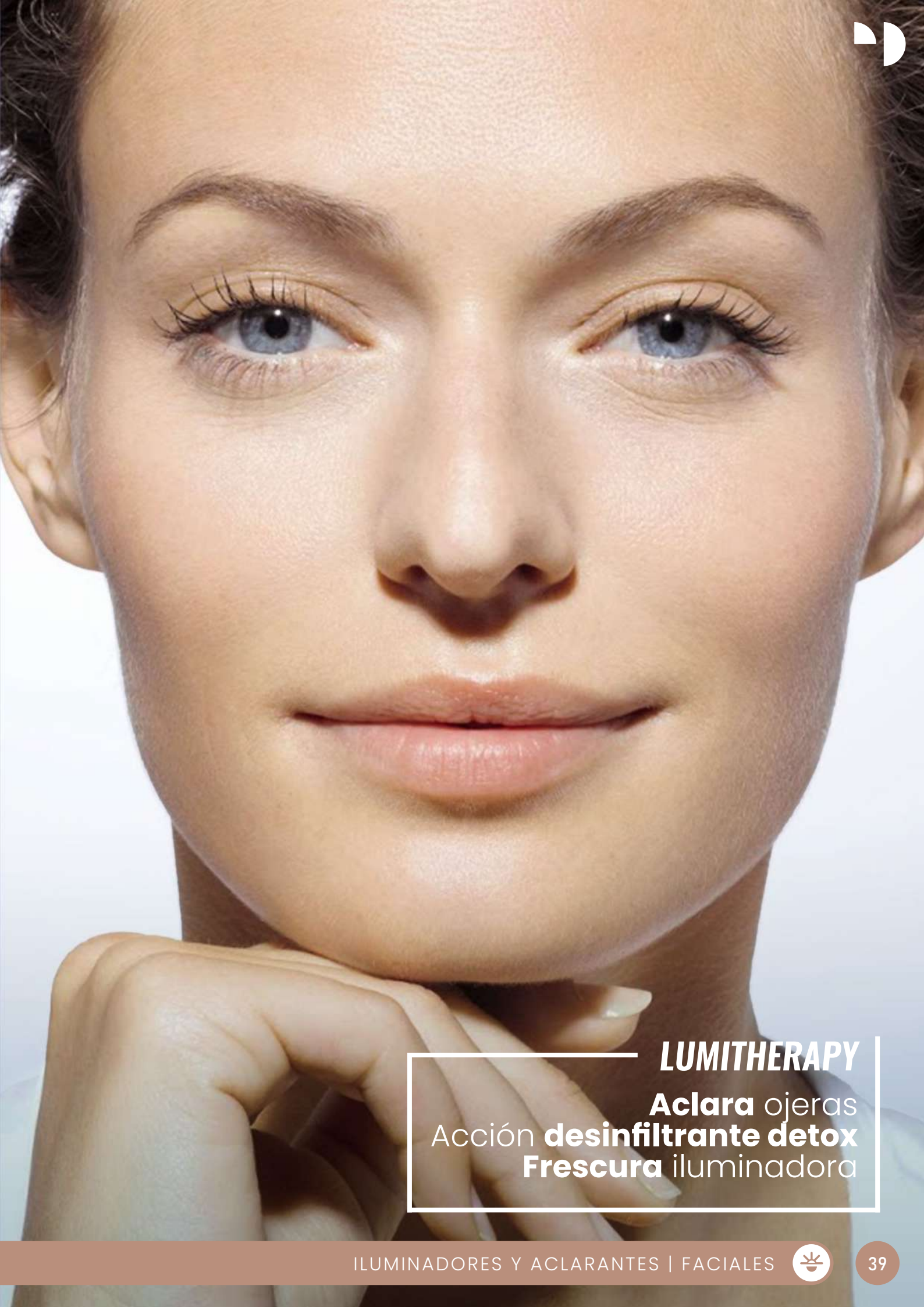

LUMITHERAPY
Aclara ojeras
Acción **desinfiltrante detox**
Frescura iluminadora

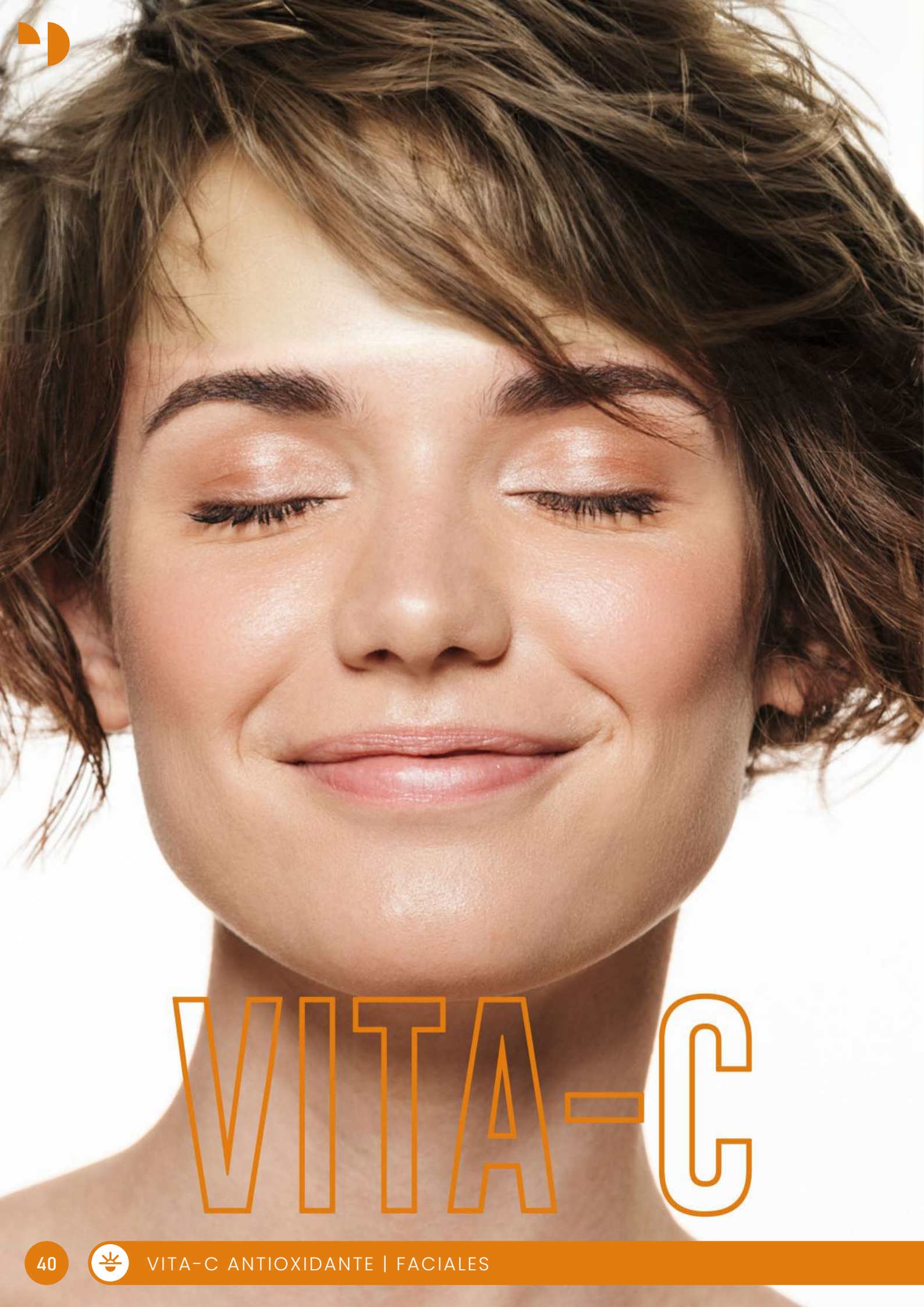

VITA-C





VITA-C ANTIOXIDANTE

HUMECTACIÓN VITAMÍNICA PARA PIELES APAGADAS



ANTIOXIDANTES Y NUTRICIÓN CON VITAMINA C

Prodermic incorpora en esta gama todo el poder revitalizante antiage de la Vitamina C en distintos formatos, concentraciones y sinergizadas con diversos activos antiage.



HUMECTANTES

ProDermic prioriza en cada uno de los productos el uso de activos que evitan la pérdida de la humedad de la piel y que colaboren así con el efecto aclarante e iluminador.



RENOVADORES ANTIAGE

Algunos de los productos de la gama Vita-C incluyen agentes estimulantes del Turnover Celular que garantizan tanto la luminosidad como la vitalidad de la piel.





VITA-C BROSSAGE

VITA-C BROSSAGE

ESPUMA LIMPIADORA
SUAVIZANTE

- Higieniza la piel eliminando los residuos grasos, sin dejar la piel tirante o reseca.
- Su espuma es refrescante, suavizante y de grata acción limpiadora.

TEXTURA:
FLUIDO ESPUMOSO

60ml

130ml

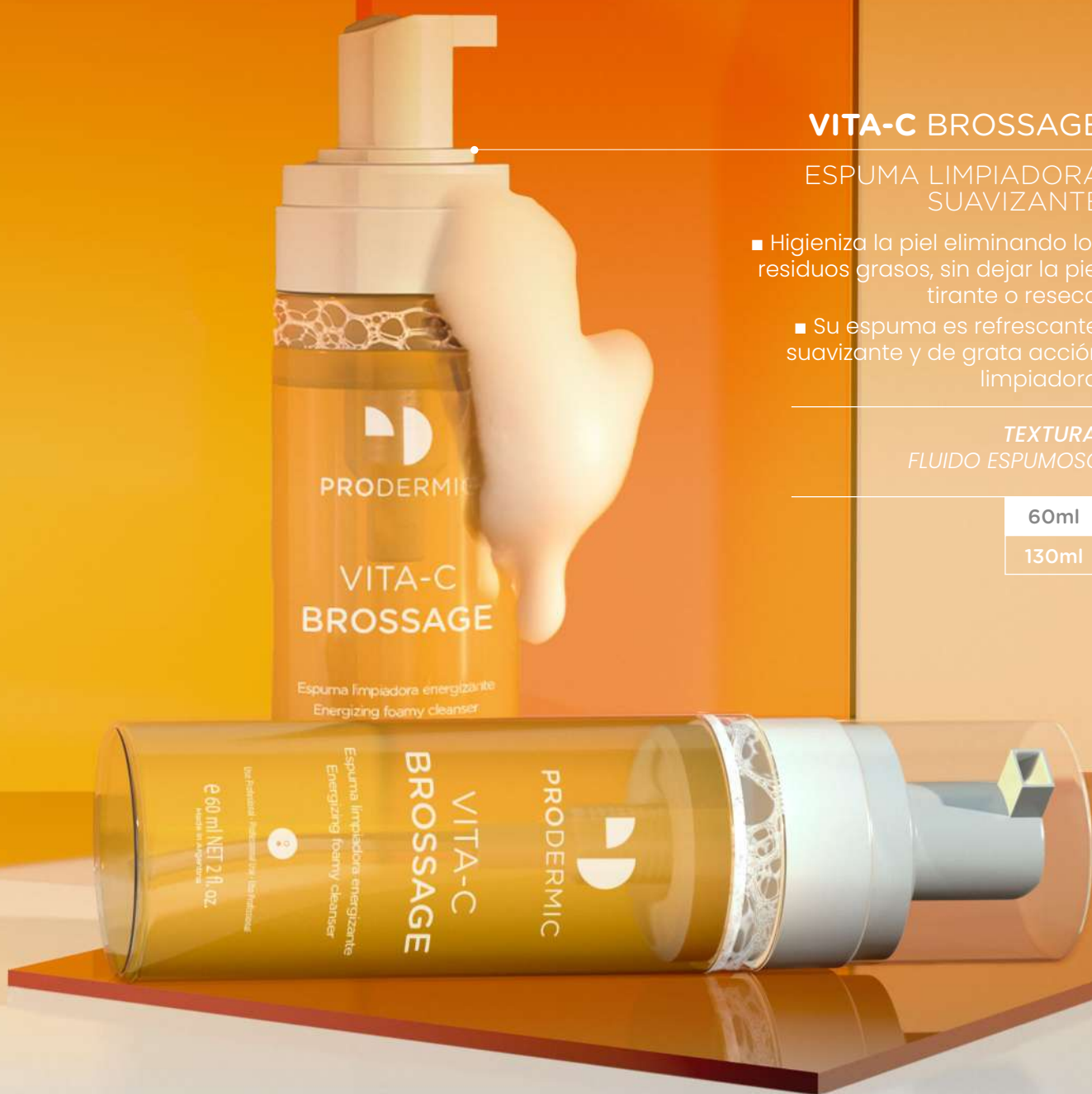



VITA-C

BROSSAGE

Espuma de higiene diaria
Suave, fresca y amigable



SERUM C

DOBLE VITAMINA C PURA



VITAMINA C • VITAMINA C

SERUM C

SERUM NANOSOMADO
CON VITAMINA C PURA

- Concentrado antioxidante y súper humectante con doble carga de Vitamina C.
- Mejora la luminosidad y restaura la tasa de humedad de la piel.
- Atenúa arrugillas y aumenta la turgencia y suavidad.

TEXTURA:
LOCIÓN ACUOSA

2 VECES

- + LUMINOSIDAD
- + PODER ANTIOX
- + HUMECTACIÓN

- 30ml
- 50ml





1. DEBAJO DE CREMAS PARA HUMECTACIÓN MÁS PROLONGADA
2. COLABORA CON PROTECTOR SOLAR
3. SERUM PRE-MAQUILLAJE

1. MEJORA LA OXIGENACIÓN DE LA PIEL
2. DESCONGESTIONA Y DESCANSA LA PIEL
3. BOOSTER DE LA RENOVACIÓN NOCTURNA





VITA-C GOMMAGE

EXFOLIANTE ILUMINADOR
CON EFECTO DE BORRADO

- Exfoliante ultra-suave para todo tipo de piel .
- A base de proteína láctea y enriquecido con Nanosomas de Vitamina C pura.
- Actúa por borrado de células muertas, dejando la piel suave, humectada y fresca.
- Aplicable aún en las zonas muy sensibles (labios, cuello, escote, siendo ideal para párpados y contorno de ojos).

TEXTURA:
MÁSCARA GRUMOSA

50ml

VITA-C GOMMAGE



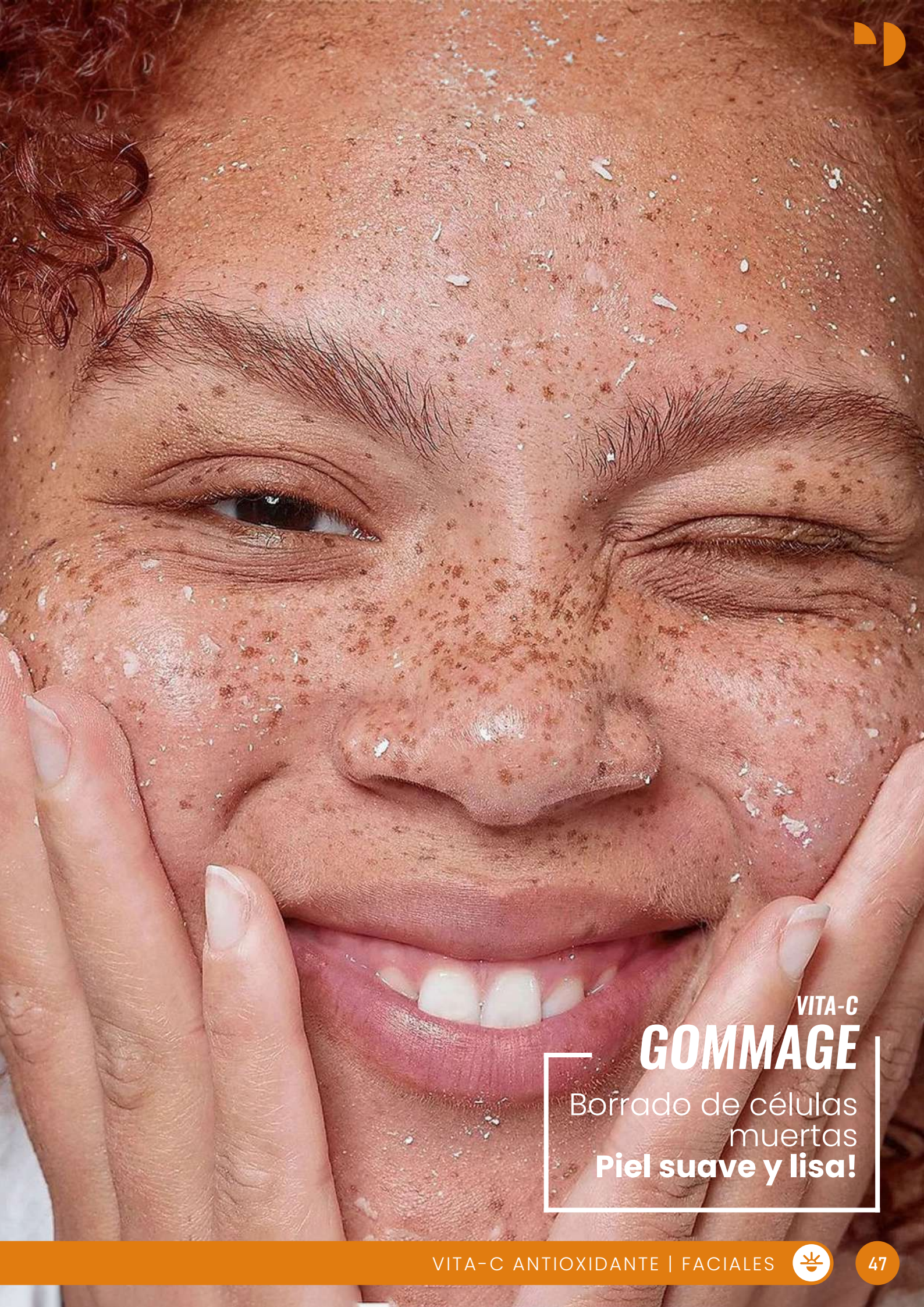

VITA-C
GOMMAGE

Borrado de células
muertas
Piel suave y lisa!





VITA-C SPLASH & FLUID



VITA-C SPLASH

LOCIÓN
BIFÁSICA
HUMECTANTE
AOx

- Refresca y elastiza en cada bruma gracias a su blend de finos aceites nutritivos, Vitamina C, Hialurónico y Antioxidantes naturales.
- Mantiene la humectación a lo largo del día.

TEXTURA:
LOCIÓN BIFÁSICA

130ml



VITA-C FLUID

EMULSIÓN
ANTIOXIDANTE CON
MICRONUTRIENTES

- Fresca humectante.
- Para todo tipo de pieles y todas las épocas del año.
- Revitaliza y humecta las pieles más apagadas devolviendo la luminosidad y turgencia.
- Especialmente indicada en pieles dañadas, fotoenvejecidas y castigadas por diversos factores.

TEXTURA:
EMULSIÓN GELIFICADA

50ml





VITA-C

SPLASH

Vitaminizá tu piel

+ Iluminación

+ Hidratación

+ Refuerzo AOx



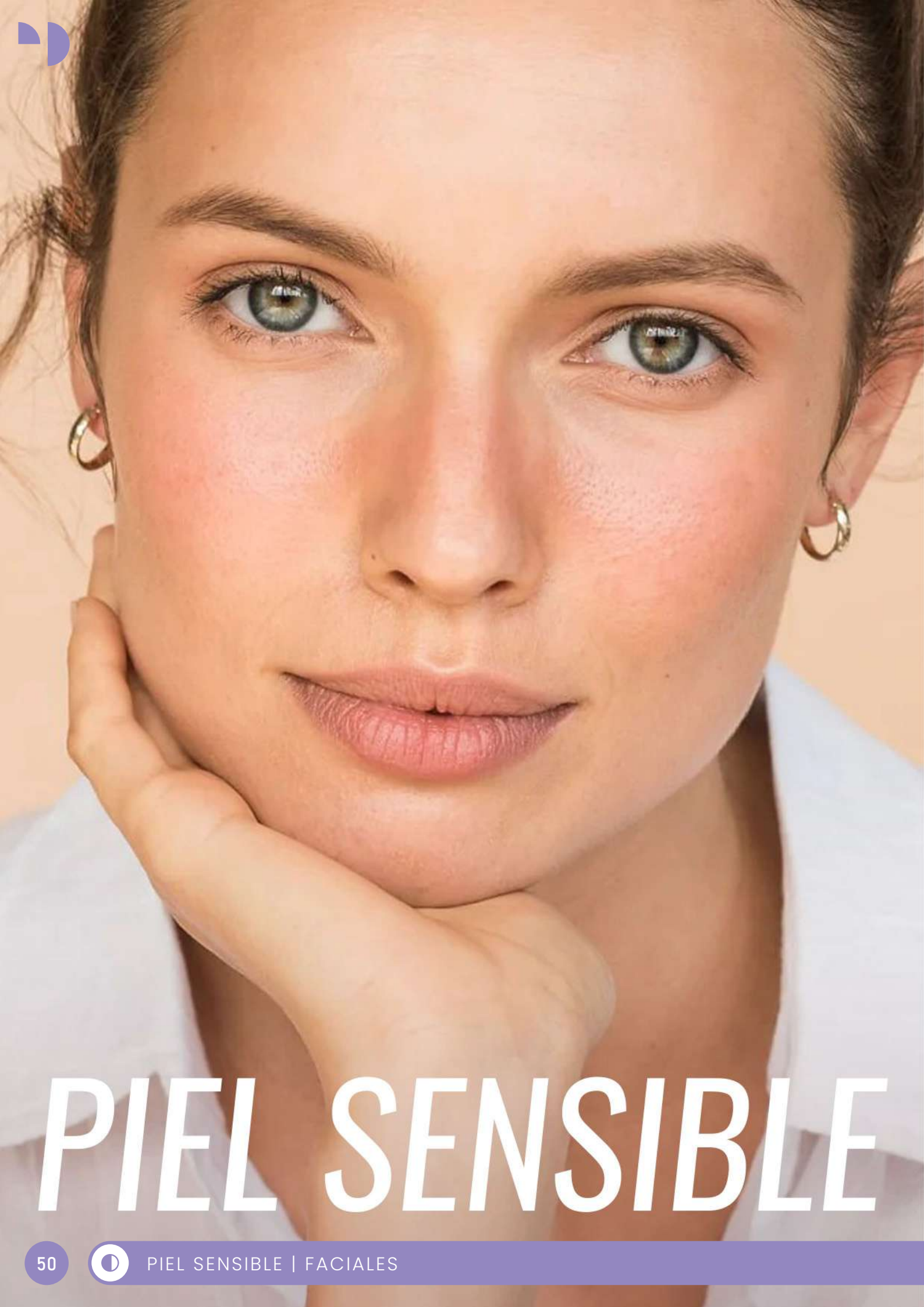

PIEL SENSIBLE





PIELES SENSIBLES

DESCONGESTIVOS, HUMECTANTES
Y PROTECTORES PARA PIELES DELICADAS



DESCONGESTIVOS VEGETALES

ProDermic fue desarrollada para ser aprovechada aún en pieles delicadas. La gama Calming atiende los trastornos asociados a la sensibilidad con extractos vegetales. Calmante, refrescante, humectante y antioxidante.



HUMECTANTES CON EFECTO PROTECTOR

ProDermic prioriza en estos productos, el uso de activos que eviten la pérdida de humedad de la piel, colaboren con el efecto calmante y fortalezcan la función de barrera protectora que tiene la piel.



REFRESCANTES ILUMINADORES

En algunos productos se adiciona un plus de frescura y luminosidad que mejora el bienestar y atenúa ópticamente la intensidad de los desbalances.





CALMING ESSENCE

TÓNICO SERUM
CALMANTE CON MIMOSA,
CAMOMILA Y TILO

- Versión del tónico más viscoso, más humectante, más sedificante.
- Descongestiona y humecta en capas superpuestas sin sensación untuosa con un final elastizante.

TEXTURA:
SERUM MUY FLUIDO

130ml

CALMING ESSENCE

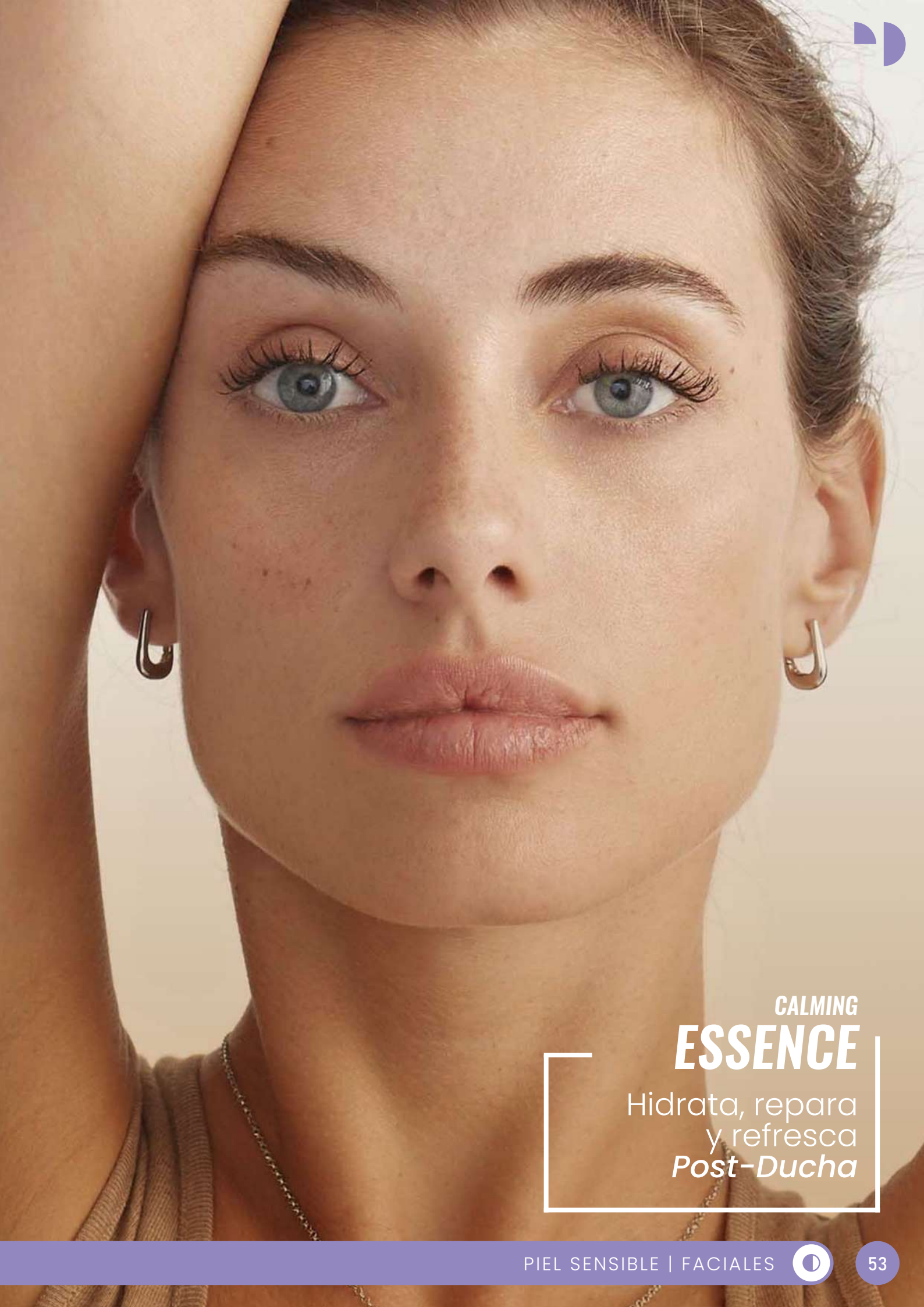

CALMING
ESSENCE

Hidrata, repara
y refresca
Post-Ducha



BIO CALMING CONCENTRADO



CALMING BIO SERUM

CONCENTRADO CALMANTE
CON MIMOSA, ALOE Y LICORICE

- Fluido descongestivo de textura serum.
- Liviano, grato y de fácil deslizamiento.
- Repara la deshidratación propia de las pieles sensibilizadas.
- Calma la tirantez de las pieles delicadas.

TEXTURA:
SERUM LECHOSO

50ml

CALMING HYDRA CREAM

EMULSIÓN DE CUIDADO DIARIO
CON MIMOSA Y HIALURÓNICO

- Equilibra integralmente las deficiencias de una piel sensible.
- Protege frente a las agresiones del clima y del entorno.
- Elastiza delicadamente la piel con deshidratación acentuada.

TEXTURA:

EMULSIÓN NO-GRASA

50ml



CALMING

HYDRA CREAM & MASK



CALMING MASK

MASCARILLA DE TEXTURA
ELÁSTICA Y CREMOSA

- Relaja las pieles con signos de irritación.
- Calma áreas enrojecidas.
- Textura flexible y liviana sin enjuague.

TEXTURA:

EMULSIÓN CREMOSA

50ml



ENERGY MASK & CALMING SOS BALSAM



ENERGY MASK

MASCARILLA REFRESCANTE
Y EFECTO LUMINOSO

- Crema-gel de acción descongestiva y revitalizante para pieles sensibles.
- Aporta un plus iluminador con finas microperlas.
- Calmante post-extracciones, post-solar y agente de esplendor para pieles fatigadas.

TEXTURA:
GEL LUMINOSO

50ml

CALMING SOS BALSAM

MÁSCARA DE RESCATE
ANTIROJECES

- Alivia zonas congestionadas o con signos de inflamación.

TEXTURA:
MÁSCARA ARCILLOSA

130ml

50ml





MÁSCARAS
CALMING

Luz y Paz para
pieles sensibles



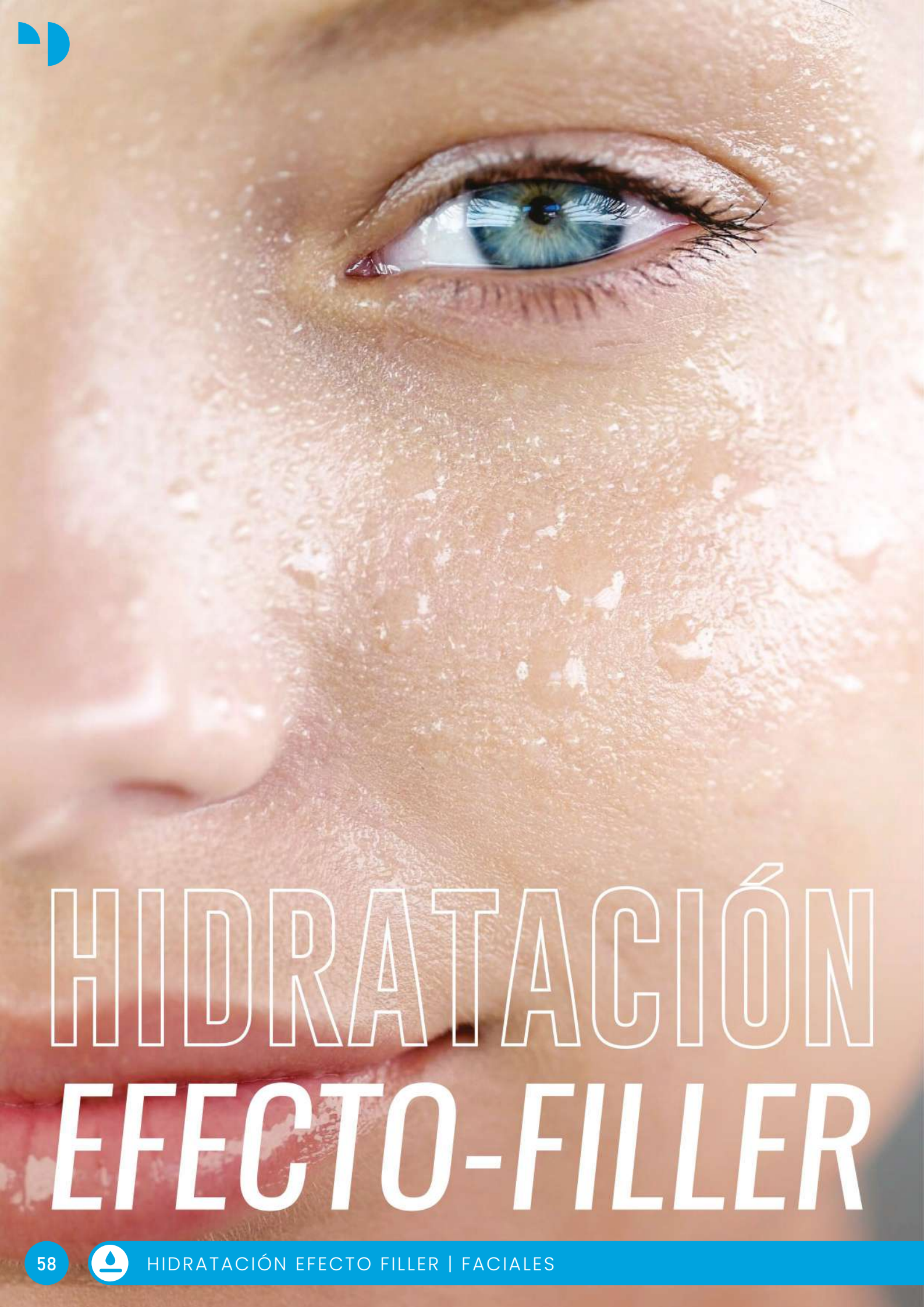

HIDRATACIÓN **EFFECTO-FILLER**



HIDRATACIÓN DE EFECTO FILLER

ACTIVOS ANTIAGING PARA UNA HUMECTACIÓN 360°



HUMECTANTES CON EFECTO FILLER ANTIARRUGAS

Esta gama de productos incorpora activos nanotecnológicos que humectan la piel con efecto de turgencia y relleno de arrugas.



HUMECTANTES Y ANTIDESHIDRATANTES

ProDermic prioriza en cada uno de estos productos, el uso de activos que eviten la pérdida de la humedad de la piel y que colaboren así con el efecto de Humectación 360°.



DESCONGESTIVOS VEGETALES

Toda la línea facial ProDermic fue pensada haciendo foco en las pieles delicadas. La gama de Hyalu incluye agentes que calman la sensibilidad con extractos vegetales suavizantes.



HYALU7

BIO SERUM

CRISTAL HYALU7

CRISTALES LÍQUIDOS CON 7 TIPOS DE HIALURÓNICO

- Concentrado de cristales líquidos de efecto filler antiarrugas.
- Actúa en distintas capas de la piel como una red voluminizante tridimensional.

TEXTURA:

FLUIDO DE CRISTALES LÍQUIDOS

50ml



HYALU7 BIO SERUM

SERUM HIALURÓNICO CON EFECTO FILLER DE ARRUGAS Y VOLUMEN TRIDIMENSIONAL

- Humectación multinivel de 24 horas.
- Efecto relleno de arrugas finas y profundas desde el interior.
- Acción voluminizadora tridimensional.

TEXTURA:

SERUM VISCOSO

30ml

CRISTAL HYALU7



FILLER 7X

LA EVOLUCIÓN DE LOS RELLENOS DE ARRUGAS CON ÁCIDO HIALURÓNICO

155%
MÁS HIDRATACIÓN
AUMENTO DE LA
HIDRATACIÓN DE LA PIEL

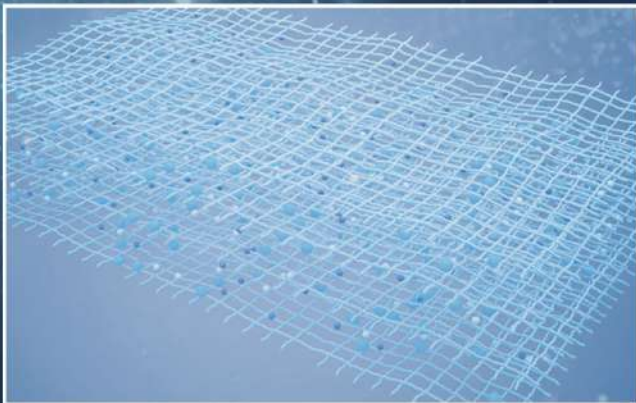
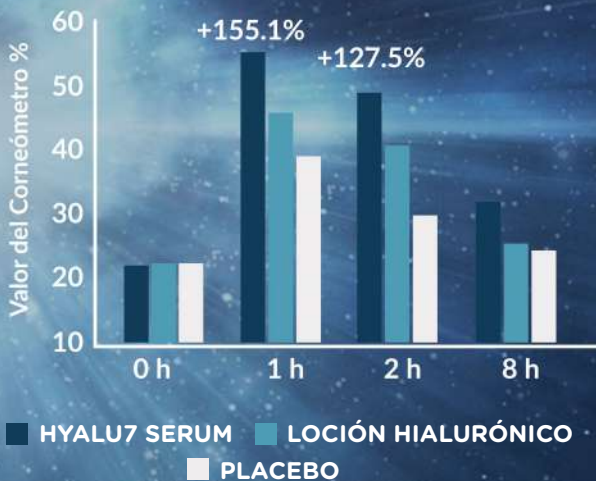

**RED TRIDIMENSIONAL
DE HIDRATACIÓN**

HIALURÓNICO XL

BARRERA ANTIDESHIDRATACIÓN



HIALURÓNICO L - M

SEDIFICANTE
HUMECTANTE
ELASTIZANTE 24H



HIALURÓNICO S

RELLENO DE ARRUGAS
PLUMPING
REDENSIFICANTE



HIALURÓNICO XS

+ 2 BOOSTERS PRO-HIALURÓNICO

ESTIMULANTE HIALURÓNICO
EFECTO BOOSTER ESTIMULANTE DEL
PROPIO HIALURÓNICO

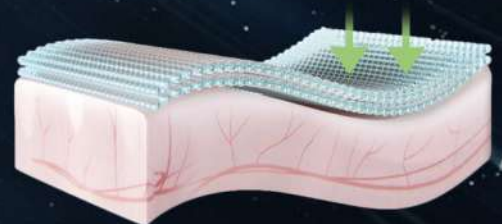



HYALURONIC LOTION



HYALURONIC LOTION

LOCIÓN SUPER HUMECTANTE
CON HIALURÓNICO Y AGUA TERMAL

- Tónico-serum de humectación fílmica.
 - Repone la hidratación perdida a lo largo del día.
- Atrapa la humedad a la superficie de la piel, colaborando con la reposición inmediata y duradera a la vez.

TEXTURA:
LOCIÓN VISCOSA

130ml





HYALURONIC
LOTION

Repone la hidratación perdida
con **Hialurónico y Agua Termal**





HYALU CREAM

EMULSIÓN HUMECTANTE
EN 360°

- Humectación y protección de distintos tipos de piel y todas las edades.
- Atenúa arruguillas.
- Mejora la suavidad de la piel.
- Brinda una Humectación 360° que aporta y retiene humedad.

TEXTURA:
EMULSIÓN CREMOSA

50ml



HYALURONIC CONTOUR

CONTORNO DE OJOS
CON HIALURÓNICO
TRI-FILLER

- Crema-gel humectante antiarrugas.
- Ideal para el contorno de ojos por su triple acción filler antiage: pro-hialurónico.
- Inductor de colágeno y vitalizante.
- Ideal para microsurcos y craquelado por deshidratación.

TEXTURA:
EMULSIÓN GELIFICADA

15ml

HYALU CONTOUR & CREAM



HYALURONIC FLUID

PRODERMIC
HYALU FLUID

Concentrado Hialurónico
Hyaluronic Concentrate
Concentrado Hialurónico

HYALU FLUID (BIOLURONIC)

FLUIDO HIALURÓNICO DE EFECTO FILLER

- Fluido altamente humectante.
- Textura fina y de rápida absorción.
 - Ideal para atenuar las arruguitas de deshidratación.
- Mejora la turgencia y repara la falta de humedad de la piel con toque no -graso.

TEXTURA:
FLUIDO ELÁSTICO

50ml



MAXI-VOLUMEN DE LABIOS



MAXI THERAPY SET

MAXI VOLUMEN DE LABIOS Y ARRUGAS PERILABIALES

- Set de tratamiento para labios y contorno.
- Con péptidos de efecto maxi-volumen.
- MaxiCream es una crema maxi-activadora para masajear en la zona y obtener volumen y turgencia.
- Maxi-Lipstick es una barra voluminizadora labial que protege lo logrado y potencia el efecto con microperlas luminosas.

TEXTURA:

EMULSIÓN ELÁSTICA / BARRA LABIAL

1 MAXI CREAM DE 10 ML - 0.3 FL. OZ +
1 MAXI LIPSTICK DE 3G



MAXI THERAPY

Maximiza el volumen de
tus propios labios





HIDRATACIÓN EFECTO-PLASMA



HIDRATACIÓN EFECTO PLASMA ANTIAGE

TERAPIA MARINA REVITALIZANTE PARA PIELES DESHIDRATADAS



HUMECTANTES CON EFECTO PLASMA ANTIAGE

La gama Marine incorpora activos obtenidos gracias a la Biotecnología Marina. Aplicados a la cosmética antiage de ProDermic humectan la piel con efecto de turgencia y reparan las microlesiones típicas de la piel desvitalizada.



HUMECTANTES Y ANTI-DESHIDRATANTES

ProDermic prioriza en cada uno de estos productos, el uso de activos que eviten la pérdida de la humedad de la piel y que colaboren así con el efecto de Humectación en 360°.



MARINE BIO SERUM

CONCENTRADO SUPERHIDRATANTE CON UREA

- Serum revitalizante marino de acción humectante y efecto antiage.
- Colabora en un proceso de reparación de pieles dañadas con moléculas marinas biome-friendly.
- Restaura el nivel de humedad en el tejido epidérmico.

TEXTURA:
SERUM LECHOSO

50ml



MARINE EYE CONTOUR

CONTOUR ELÁSTICO CON HIALURÓNICO MARINO

- Crema humectante y vitalizante.
- Suaviza arrugas y mantiene elastizada la piel del contorno de ojos.
- Revitalizante antiage de moléculas marinas además de la turgencia humectante.

TEXTURA:
EMULSIÓN ELÁSTICA

15ml



MARINE CREAM

CREMA-FILM CON CALÉNDULA Y CAMOMILA

- Emulsión antiage con efecto film molecular que logra humectación 360°.
- Textura no pesada ni tacto graso.
- Refresca.

TEXTURA:
EMULSIÓN GELIFICADA

50ml



MARINE

BIO SERUM - CREAM & EYE CONTOUR





MARINE
ANTIAGE

3 pasos marinos **vivifican**
la piel urbana



MOUSSE DE ALGAS



MOUSSE DE ALGAS

MÁSCARA SPA
MULTIFUNCIONAL CON
ALGAS MARINAS
FRANCESAS

- Exquisita máscara de tratamiento antiage.
- Combinación de Algas, Sedimentos del mar y sales marinas francesas.
- Aporta nutrición celular, humectación con efecto antiage y detox.

TEXTURA:
MÁSCARA MOUSSE CREMOSA

200ml

4 x 12g

PRODERMIC

MOUSSE
DE ALGAS

Mascarilla de Algas
Seaweed Mask
Máscara de Algas



Use Profesional - Professional Use - Uso Profesional

e 200 ml / NET WT. 7.6 av. oz.
Made in Argentina

PRODERMIC
MOUSSE
de ALGAS

Mascarilla DETOX de efecto instantáneo



e 12g

PRODERMIC
MOUSSE
de ALGAS

PRODERMIC





MOUSSE DE
ALGAS

Cura marina **antiage**
en sólo 5 minutos





SUPERSKIN





SUPERSKIN

SUPERNUTRIENTES PRO-COLÁGENO Y REPARACIÓN ANTIAGE



SUPERNUTRIENTES DE ORIGEN VEGETAL

Esta gama Superskin se caracteriza por la riqueza en variados micronutrientes indispensables para que la piel mantenga su metabolismo saludable, favorezca la producción de fibras de sostén y elasticidad, y revierta el proceso de envejecimiento acelerado de la piel dañada.



ELASTIZANTES ANTIAGE

La riqueza en activos que mejoran la elasticidad de la piel brinda un efecto antiarrugas y cuidado antiaging además de mejorar la textura y suavidad.



HUMECTANTES Y ANTI-DESHIDRATANTES

ProDermic prioriza en cada uno de estos productos, el uso de activos que evitan la pérdida de la humedad de la piel y reparen las microlesiones típicas de la piel reseca.





CUIDADO EXTREMO FACIAL

CONCENTRADO FACIAL DE OLEOS REPARADORES

- Blend emoliente y nutritivo.
- Ideal para zonas frágiles.
- Finísimos oleos protegen la cicatrización de las micro-lesiones típicas de las pieles vulnerables.

TEXTURA:
BÁLSAMO ELÁSTICO

50ml



CRISTAL PRO COLLAGEN

CRISTALES LÍQUIDOS DE ENZIMAS PRO- COLÁGENO

- Concentrado de Activación Enzimática reafirmante.
- Vence la barrera transepidérmica, liberando la mayor concentración.
- Más de 60 aminoácidos y nutrientes.

TEXTURA:
SERUM LECHOSO

50ml

SUPERSKIN

CRISTAL PRO COLLAGEN & CUIDADO EXTREMO FACIAL





ACTIVOS

SUPERSKIN

Protegen tu piel del clima y
reparan el colágeno dañado



SUPER NUTRIENTES

SUPER CELL TOTAL & TROPICO SPA SPLASH



SUPER CELL TOTAL

CREMA-GEL DE SUPER NUTRIENTES ANTIAGE

- Cóctel antiage para rostro y cuerpo.
- Piel seca.
- Aporta supernutrientes en la reparación y rejuvenecimiento de la piel.

TEXTURA:
EMULSIÓN GELIFICADA

200ml

TROPICO SPA SPLASH

BIFÁSICO ANTIAGE DE FINOS ÓLEOS Y ZUMOS TROPICALES

- Power-Splash activos reparadores
- Rociar la piel todos los días.
- Agitar para combinar las dos fases y brumizar la piel.

TEXTURA:
LOCIÓN BIFÁSICA

130ml





SUPERSKIN
EN CASA

Supernutre tu
rostro y cuerpo
todo el año





VITA-A

RETINOL



ANTIAGING CON RETINOL

PIELES SECAS, ÁSPERAS, ARRUGAS Y RETICULADO



SUPERNUTRIENTES VITAMÍNICOS

Prodermic incorpora en esta gama todo el poder revitalizante antiage de las vitaminas más amigables y beneficiosas para la piel .



ELASTIZANTES ANTIAGE

La riqueza en activos que mejoran la elasticidad de la piel brinda un efecto antiarrugas y cuidado antiaging además de mejorar la textura y suavidad.



HUMECTANTES Y ANTI-DESHIDRATANTES

ProDermic prioriza en cada uno de estos productos, el uso de activos que evitan la pérdida de la humedad de la piel y reparen las microlesiones típicas de la piel reseca.





VITA-A MULTI SERUM

SERUM ANTIAGING
CON MULTIVITAMINAS
(A-E-C-B3-B5)

- Serum de Multivitaminas reparadoras y reequilibrantes.
- Soporte Antiaging diario.
- Efecto hidratante.

TEXTURA:
SERUM VISCOSO

30ml

VITA-A

SERUM & OLEO

VITA-A CARE

ÓLEO REPARADOR
CON RETINOL, VITAMINA E
Y OMEGAS

- Concentrado en Vitamina A y E.
 - Soporte antiaging Retinado tratamiento diario.
- Triple soporte: Vitamina de la piel, vitamina antioxidante y óleo rico en omegas.

TEXTURA:
FINO ÓLEO

30ml





PRODERMIC

VITA-A CARE

Óleo Reparador con Retinol

e 30 ml / NET 1 fl. oz.

VITA-A
CARE

Finísimos óleos
ideales para el
antiaging nocturno



CRISTAL

MULTI-VITA



CRISTAL MULTI-VITA

CRISTALES LÍQUIDOS CON
MULTIVITAMINAS
(A-C-E-B3-B5)

- Concentrado de Cristales Líquidos, con efecto antiagig.
- Especialmente formulados para el uso con aparatología, optimiza resultados con el uso manual.

TEXTURA:
SERUM LECHOSO

50ml



CRISTAL

MULTI-VITA

Une las **5 vitaminas**
Amigas de tu Piel
(A-C-E-B3-B5)

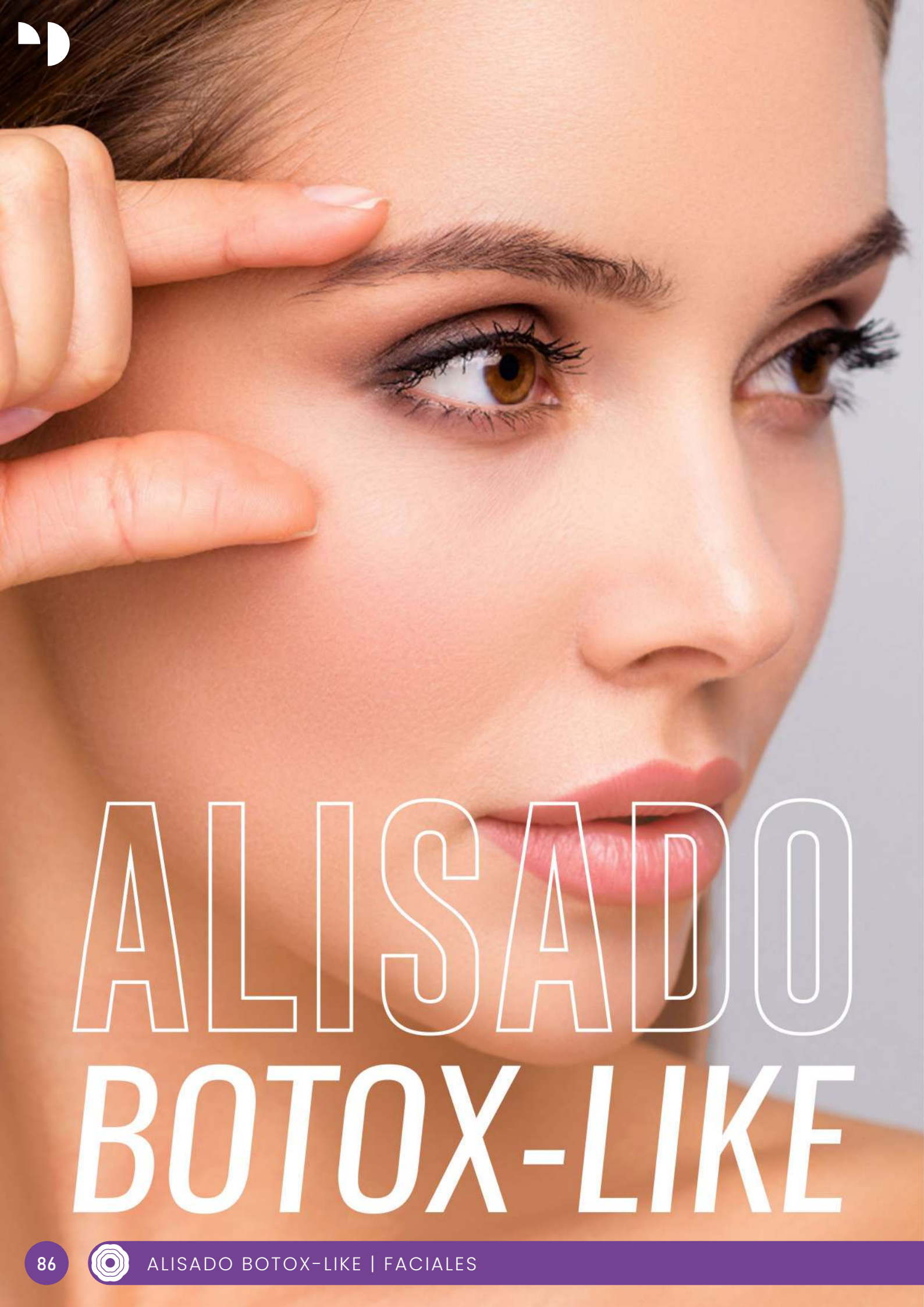

ALISADO BOTOX-LIKE



ALISADO BOTOX-LIKE

PARA SURCOS, ARRUGAS Y PIEL RETICULADA



ANTIARRUGAS BOTOX-LIKE & FILLERS

La gama Lissage incorpora activos tecnológicos de acción reconocida y evidente para relajar la contracción de los surcos gestuales y disminuir la profundidad de las arrugas con efecto redensificante.



REAFIRMANTES Y ALISANTES

ProDermic formula sus gamas para piel desvitalizada teniendo en cuenta la necesidad de mejorar distintos aspectos a la vez: las arrugas, la laxitud, la falta de luminosidad y la deshidratación, por lo que la familia de productos promueve un efecto antiage integral.



LISSAGE TONIC

LOCIÓN HUMECTANTE CON
CÉLULAS MADRE ANTIAGE

- Tónico serum de efecto vitalizante y humectante.
- Ideal para pieles tirantes, pre-maquillaje.

TEXTURA:
LOCIÓN VISCOSA

130ml



CRISTAL LISSAGE

CRISTALES LÍQUIDOS CON
PÉPTIDOS BOTOX-LIKE
& HIALURÓNICO

- Concentrado en una innovadora estructura de cristales líquidos.
- Efecto alisante y humectante.
- Ideal para deslizar aparatología que requiera liposomas.

TEXTURA:
SERUM LECHOSO

60ml



LISSAGE

CRISTAL & TONIC



CRISTAL
LISSAGE

Une 4 potencias **alisantes**
de Neurocosmética
Antilíneas



LISSAGE EYE CONTOUR

CONTORNO ANTI LÍNEAS DE EXPRESIÓN

- Emulsión específica para arrugas en las zonas de contorno de ojos y labios.
- Contiene Péptidos Botox-Like, Células Madre dobles y activos tensores.

TEXTURA:
EMULSIÓN TENSORA

15ml



LISSAGE CREAM

EMULSIÓN ALISANTE CON CÉLULAS MADRE DOBLES

- Cuidado diario, atenúa surcos, devuelve la humectación, mejora la suavidad y aumenta la luminosidad de la piel.
- Ideal para pieles deshidratadas.

TEXTURA:
EMULSIÓN ELÁSTICA

50ml



LISSAGE

EYE CONTOUR - MASK - CREAM



LISSAGE MASK

MÁSCARILLA DE BELLEZA NOCTURNA

- Máscara sin enjuague de textura crema-gelificada y múltiples efecto antiage.
- Humecta, revitaliza, reafirma y desintoxica la piel dejando efecto de seda y luminosidad.

TEXTURA:
GEL CREMOSO

50ml





LISSAGE ANTIARRUGAS
BOTOX-LIKE

- + Vital
- + Lisa
- + Turgente



REAFIRMACIÓN Y ELASTICIDAD



REAFIRMACIÓN Y ELASTICIDAD



REAFIRMANTES Y TENSORES

ProDermic formula su gama Tens teniendo en cuenta la necesidad de mejorar en distintas zonas del rostro la laxitud, la tirantez, la opacidad y el craquelado típico de la piel átona y desvitalizada.



HUMECTANTES CON EFECTO FILLER

La línea Tens incluye en sus antiarrugas activos específicos para tratar la piel integralmente, no sólo en su falta de tensión sino también disminuyendo la profundidad de los surcos con efecto de relleno.



ANTIARRUGAS DE TOQUE ELÁSTICO

Esta gama de productos incorpora Hialuronico y activos nanotecnológicos que humectan la piel con efecto de turgencia y relleno de arrugas.



TENS

HYDRA CREAM & PHYTO CREAM

TENS HYDRA CREAM

EMULSIÓN HUMECTANTE
Y REAFIRMANTE

- Ideal para los primeros signos de falta de turgencia, pérdida de firmeza y deshidratación acelerada.
- Reafirmante nutritiva.

TEXTURA:
EMULSIÓN CREMOSA

50ml



TENS PHYTO CREAM

CREMA REAFIRMANTE
CON KARITÉ Y ARGÁN

- Crema reparadora y nutritiva para reafirmar todo el rostro.
 - Elastiza la piel.
 - Ideal para pieles con signos de laxitud y tirantez.

TEXTURA:
CREMA ELÁSTICA

50ml



TENS EYE CONTOUR

EMULSIÓN REAFIRMANTE CON TENSORES 3D

- Contorno de ojos reafirmante y tensor.
- Activos reparadores nutritivos, devuelven moléculas nanotecnológicas.
- Efecto filler antiarrugas.

TEXTURA:
EMULSIÓN ELÁSTICA

15ml

BIO TENS

CONCENTRADO REAFIRMANTE CON PROTEÍNAS DE SOJA Y TRIGO

- Serum reafirmante para todo tipo de cutis.
- Hidratante, antiarrugas, reafirmante y estimulante de la regeneración.
- Sin residuos oleosos.

TEXTURA:
SERUM FLUIDO

50ml



TENS

BIO & EYE CONTOUR





V-TENS

Redefine el contorno de
óvalo, cuello y escote



TENS & V-TENS

SERUM & CREMA DE CONTORNO

TENS V CONTOUR

EMULSIÓN REAFIRMANTE
CON DMAE Y HIALURÓNICO

- Emulsión elástica y delicada para recuperar la definición en el rostro desde el óvalo hacia el escote.
- Acción reafirmante y elastizante.

TEXTURA:
EMULSIÓN ELÁSTICA

50ml

V TENS

CONCENTRADO REAFIRMANTE
CON DMAE Y HIALURÓNICO

- Serum de estructura liposomada.
- Acción humectante y tensora para recuperar la definición del rostro.
- Ideal para usar por debajo de la emulsión o cuidado domiciliario nocturno.

TEXTURA:
SERUM FLUIDO

50ml





SOLAR URBANO





SOLAR URBANO

FOTOPROTECCIÓN PARA LA VIDA DIARIA

FPS 35+

Protege de más del 97% de
las radiaciones

FP UVA+++

Protege de la formación
de manchas

PROTECCIÓN DE AMPLIO ESPECTRO

EFICACIA VALIDADA EN TESTEO IN VITRO INTERNACIONAL

PROTECTOR ANTI-RADICALES LIBRES

Previene el envejecimiento
prematureo

ANTI-OLEOSIDAD

Contiene agentes de suave
acción antibrillo inmediata





URBAN LAIT

FOTOPROTECTOR 35+
INCOLORO Y NO-GRASO

- Leche de alta protección, incolora no-graso.
- Ideal para el cuidado diario urbano especialmente en pieles grasas.

TEXTURA:
EMULSIÓN FLUIDA

50ml



URBAN LAIT COLOR

FOTOPROTECTOR
CON COLOR 35+ Y NO-GRASO

- Leche de alta protección, final fresco no-graso.
- Aporta una coloración a modo de maquillaje leve.
- Ideal para el cuidado diario urbano en pieles grasas y en pieles con tendencia a formación de manchas.

TEXTURA:
EMULSIÓN FLUIDA

50ml

URBAN LAIT & LAIT COLOR



URBAN

CREME & HYDRA LIPSTICK

URBAN CREME

FOTOPROTECTOR
CREMOSO 35+
INCOLORO

- Crema protectora de textura elástica y no-untuosa.
- Ideal para el cuidado solar urbano diario, para pieles muy deshidratadas y climas rigurosos.

TEXTURA:
EMULSIÓN CREMOSA

50ml



HYDRA LIPSTICK

FOTOPROTECTOR
ELASTIZANTE EN BARRA

- Barra labial humectante de efecto protector elastizante.
- Ideal para labios dañados por el sol y otros factores.
- Cuidado diario incoloro, sin brillo ni aromas predominantes.

TEXTURA:
BARRA PROTECTORA

3g



COR

PORA

LES



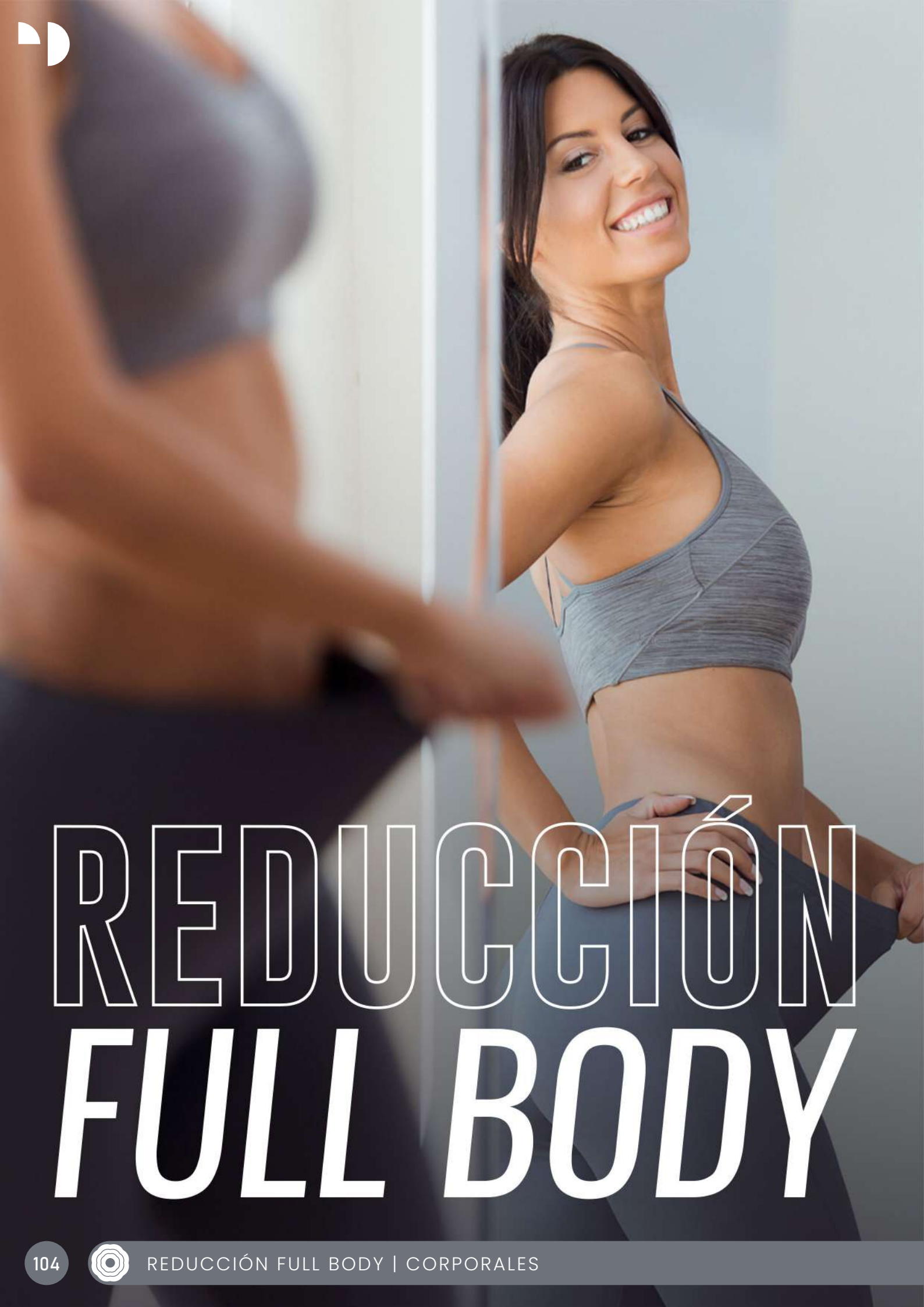

REDUCCIÓN *FULL BODY*



REDUCCIÓN FULL BODY

MODELACIÓN GENERALIZADA O DE ZONAS AMPLIAS



LIPOLÍTICOS DE ORIGEN MARINO Y OTROS

ProDermic desarrolló una exclusiva combinación de Algas Marinas Francesas que resulta ideal para favorecer el proceso de combustión y que repara, drena y potencia a los otros activos quemadores de grasas usados en las fórmulas. Esto garantiza una reducción activa única en el mercado.



ANTICELULÍTICOS DRENANTES

La línea de Reducción Full Body incluye además de activos reductores, extractos drenantes para favorecer la eliminación de toxinas y anticelulíticos reafirmantes que mejoran el poceado típico de la celulitis.



SUPERNUTRIENTES DE ORIGEN VEGETAL

ProDermic incluye especialmente variados micronutrientes afines a la piel, indispensables para que mantenga su metabolismo saludable y sean favorables para reconstituir el tejido acompañando la reducción de volumen.



CELLUGEL & LIPO BIOMAR

LIPO BIOMAR

SERUM
DE ALGAS REDUCTORAS

- Maceración de algas laminarias francesas microestalladas.
- Ideal para el proceso de combustión con activos lipolíticos.
- Favorece la eliminación de toxinas y reconstituir el tejido.

TEXTURA:
SERUM DE ALTO DESLIZAMIENTO

150ml

CELLUGEL

ESPECIAL DIETAS
REDUCCIÓN DETOX

- Gel lipotítico, drenante, anticelulítico.
- Ideal para trabajar la reducción y la depuración.
- Triple acción, menos centímetros, menos poceado, más modelación.

TEXTURA:
GEL NO-UNTUOSO

130ml





REDUCCIÓN FULL BODY

3 aliados que **aceleran**
tus resultados en casa



SPLASH AND GO!



CRISTAL MODELLING

SPLASH & GO 3 EN 1

- + REDUCTOR
- + DRENANTE
- + NUTRITIVO

- Bruma en dos fases, rápida absorción y sin efecto graso.
- Drenantes flebotónicos + óleos nutritivos.
- Agitar para combinar las dos fases.

TEXTURA

LOCIÓN BIFÁSICA

130ml





CRISTAL
MODELLING

- Reduce
 - Corrige celulitis
 - Nutre la piel
- Splash & Go!*





REDUCCIÓN ZONAS-REBELDES



REDUCCIÓN ZONAS REBELDES

CON ACTIVOS Y CONDUCTORES DE COSMÉTICA
LIPOLÍTICA TECNOLÓGICA



LIPOLÍTICOS POTENCIADOS

La reducción efectiva se logra con una combinación de los mejores activos lipolíticos vehiculizados tecnológicamente a modo-dron, que los transportan y aceleran la reducción en zonas localizadas.



POTENCIA TERMOACTIVA

ProDermic incorpora para el tratamiento exitoso de zonas desafiantes, neurocosméticos de doble onda térmica (superficial y profunda) que actúan como abrecaminos y como aceleradores del metabolismo reductor.



ANTICELULÍTICOS ANTIPOCEADO

Modernos complejos antiglicación trabajan modelando la figura con un efecto antiage integral. Reparar el tejido atenuando las retracciones típicas de la celulitis y combaten la reinstalación de la adiposidad en las zonas tratadas.





LIPO HOT CREAM

LIPO HOT CREAM

CREMA TERMOACTIVA
PARA ZONA REBELDES

- Crema reductora de zonas rebeldes de agradable deslizamiento y efecto térmico.
- Combinación de cuatro potentes activos.
- Triple acción reductora, anticelulítica y antiage.

TEXTURA:
EMULSIÓN CREMOSA

150ml

CRISTAL LIPO

CRISTALES LÍQUIDOS
LIPOLÍTICOS

- Concentrado vehiculizado de Cafeína, L-Carnitina, Fosfatidilcolina y otros.
 - Diseñado con una permeabilidad única para acelerar la reducción localizada.
 - Apto para deslizar manualmente o con aparatos.

TEXTURA:
SERUM LECHOSO

150ml

CRISTAL LIPO





ZONAS REBELDES?

Reductores **que
se sienten!**





LIPOACTIV

ABDOMEN



LIPOACTIV ABDOMEN

POWER-SERUM
TERMOLIPOLÍTICO

- Serum de reducción para vencer la grasa abdominal.
- Doble acción una más superficial (abrecaminos) y una profunda para adiposidades resistentes.
- Logra la quiebra-y-quema a través de la termogénesis diaria.

TEXTURA
SERUM FLÚIDO

150ml





LIPOACTIV
ABDOMEN

2 ondas térmicas
**vencen la resistencia
de la grasa abdominal**





COSMÉTICA FIT





COSMÉTICA FIT

CON ACTIVOS DE NEUROCOSMÉTICA MODELANTE



LIPOLÍTICOS POTENCIADOS

La reducción efectiva se logra con una combinación de los mejores activos lipolíticos vehiculizados tecnológicamente a modo-dron, que los transportan y aceleran la reducción en zonas localizadas.



POTENCIA TERMOACTIVA

ProDermic incorpora para el tratamiento exitoso de zonas desafiantes, neurocosméticos de doble onda térmica (superficial y profunda) que actúan como abrecaminos y como aceleradores del metabolismo reductor.



ANTICELULÍTICOS ANTIPOCEADO

Modernos complejos antiglicación trabajan modelando la figura con un efecto antiage integral. Reparán el tejido atenuando las retracciones típicas de la celulitis y combaten la reinstalación de la adiposidad en las zonas tratadas.



HOT BODY INTENSE

GEL DE ACTIVACIÓN
PRE-GYM

- Potente gel ultra reductor para volúmenes adiposos localizado.
- Efecto de calor.
- Ideal para potenciar el esfuerzo de la actividad física, respuesta potenciada en las zonas frías.

TEXTURA:
GEL NO-UNTUOSO

150ml



HOT BODY INTENSE





HOT BODY HOME

GEL DE ESCULPIDO CORPORAL SIN GYM

- Cuerpo en movimiento sin realizar actividad física. Ideal para el uso diario en todo el cuerpo.
- Logra un círculo virtuoso de reducción y modelación, efecto esculpido corporal.

TEXTURA:
GEL NO-UNTUOSO

150ml



HOT BODY HOME



CELLU STOP!





CELLU STOP! CELULITIS PERSISTENTE

TECNOLOGÍA DE ANTI-POCEADO PARA LOS
5 PROCESOS QUE ATRAPAN LA CELULITIS

ADIPOSIDAD

Reduce la adiposidad que presiona y aumenta la ondulación de la piel.

SUSTANCIAS PRE-CELULÍTICAS

Drena sustancias pre-celulíticas evitando la reinstalación y avance del proceso.

MICROCIRCULACIÓN

Activa la microcirculación frenada.

GLICACIÓN

Repara el colágeno y elastina rígida, anudada que forman el nódulo celulítico.

FALTA DE NUTRIENTES

Aporta Nutrientes Esenciales para la formación de tejidos más fuertes y sanos.

EXCLUSIVA TECNOLOGÍA ANTIPOCEADO
ACTÚA EN LOS **5 PROCESOS**
QUE ATRAPAN LA CELULITIS





AM

PLAN CELLU STOP! 24 HORAS



ACTIVGEL

GEL TERMOACTIVO
PARA EL DÍA

Calor Hiperhemiante

Disuelve Adiposidad y
Nódulos celulíticos

Deglicante

Flexibiliza y desanuda las
fibras de Colageno

Desarma Toxina Gelificada

Frena El Daño De La Piel

[DURANTE LA **DÍA** EL
CUERPO ESTÁ **ACTIVO**]



FUNCIONES DIFERENCIADAS AM/PM: ALIADAS AL RITMO CIRCADIANO PARA LIBERAR LA CELULITIS

PM



FRESH CREAM

CREMA REFRESCANTE
PARA LA NOCHE

Frescura Tonificante

Evita La Reinstalación Adiposa
y de sustancias Pre-Celulíticas

Anti-Glicante

Recupera Las Propiedades
Bio Mecánicas Del Colágeno

Elimina Líquidos Acumulados

Favorece la Neo-Colágenesis

[DURANTE LA **NOCHE** ES
MOMENTO DE **REPARAR**]





CELLU

DETOX



CELLU DETOX STOP EDEMA

CON ACTIVOS ANTICELULÍTICOS Y ANTIEDEMA
DE COSMÉTICA TECNOLÓGICA



ANTICELULÍTICOS - ANTIPOCEADO

Modernos complejos anti-glicación trabajan modelando la figura con un efecto antiage integral. Reparán el tejido atenuando las retracciones típicas de la celulitis y combaten la reinstalación de la adiposidad en las zonas tratadas.



REAFIRMANTES - REDENSIFICANTES

ProDermic incorpora activos de acción integral reafirmante y antiglicación. Redensifican las fibras de sostén mejorando su turgencia a la vez que tratan las retracciones celulíticas y de esta forma se mejora notoriamente la evolución de los resultados.



ANTIEDEMA - ANTI-PESADEZ

Activos que mejoran los capilares sanguíneos mediante una acción flebotónica, estimulan la circulación y recuperan tejidos intoxicados o con retención, potenciando su depuración.



COOLERS ANTIEDEMA

Gracias a la incorporación de activos de efecto cooler en algunos de los productos de esta gama, ProDermica logra potenciar la sensación de bienestar y el alivio inmediato.



CELLU DETOX

BIO & MASK

CELLU DETOX MASK

FANGO DRENANTE
Y REAFIRMANTE
PARA EDEMA Y CELULITIS

- Mezcla de Fango Marino francés y Fango Termal,
- Activos reafirmantes.
- Ideal para tratar zonas blandas y mantener el cuerpo en forma.
- Atenúa celulitis y tonificando la piel.

TEXTURA:
FANGO CREMOSO

60ml



CELLU DETOX BIO

MACERACIÓN DE ACTIVOS
PARA CELULITIS Y EDEMA

- Ideada para la corrección de la celulitis con edema.
- Fluido no-graso, textura única.
 - Ideal para masajear (Gua Sha Prodermic y diversos elementos) o con aparatos.

TEXTURA
SERUM DE ALTO DESLIZAMIENTO

130ml



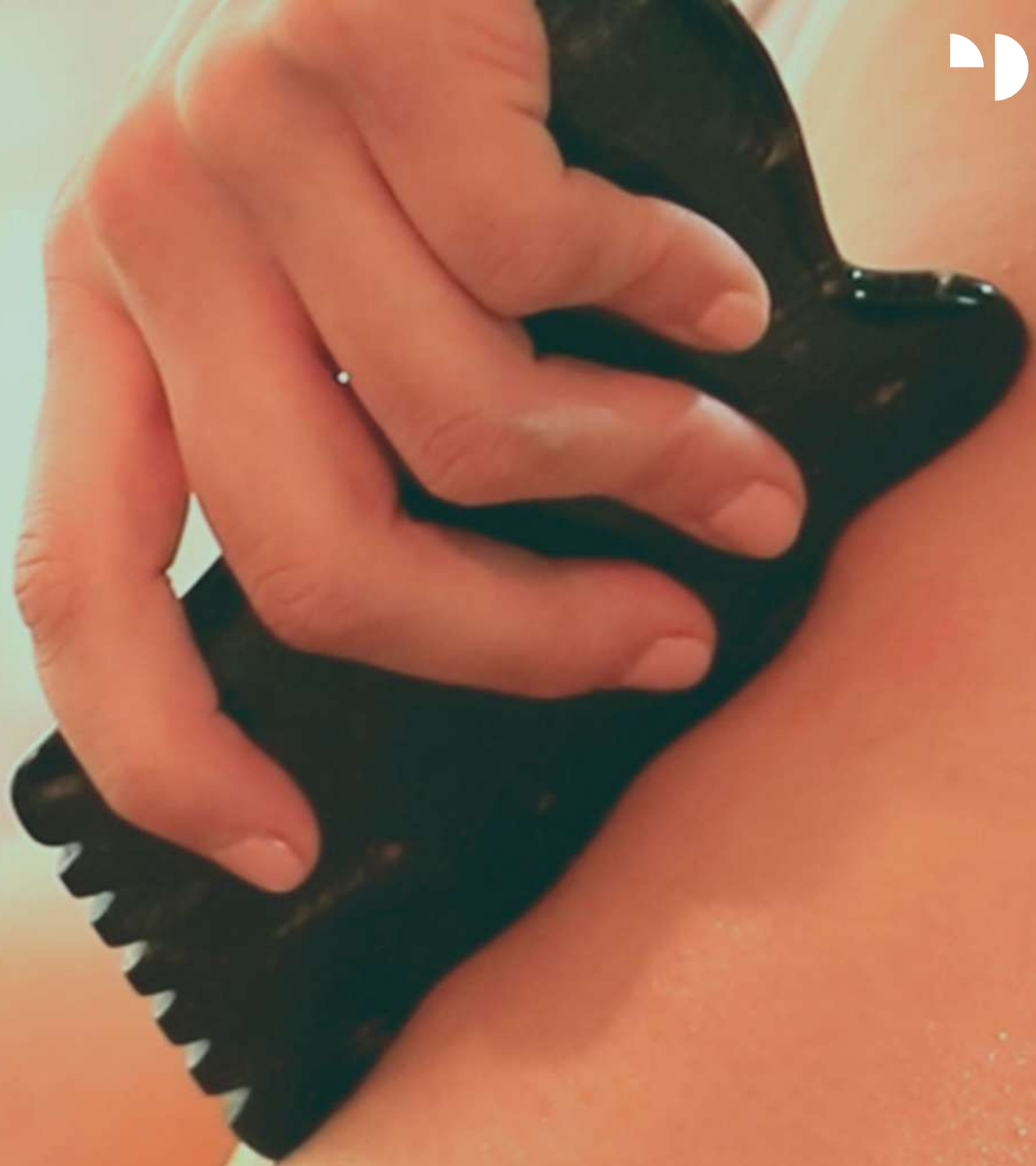

CELLU DETOX

Los mejores

- Humectantes
- Drenantes
- Venotónicos
- Antiinflamatorios





CELLU DETOX

FRESH LEGS

No más **piernas**
que **duelan!**



CELLU DETOX FRESH LEGS

LOCIÓN COOLER
PARA PIERNAS CANSADAS

- Para piernas doloridas, con temperatura y dilataciones.
- Disminuye la permeabilidad capilar y aumenta la resistencia.
- Actúa como tónico venoso tratando la fragilidad de los capilares.

TEXTURA:
LOCIÓN ACUOSA

130ml

CELLU DETOX
FRESH LEGS



SUPER FRESH BODY

GEL DE ALIVIO
PARA PIERNAS CANSADAS

- Gel refrigerante, anticelulítico y tonificante.
 - Tres beneficios: efecto cooler, estímulo drenante y alivio inmediato para el dolor.
- Indicado para piernas cansadas, retención de líquidos, arañitas vasculares, pesadez y molestia.

TEXTURA:
GEL NO-UNTUOSO

200ml





REAFIRMACIÓN ANTIESTRÍAS



REAFIRMACIÓN ANTIESTRÍAS

SUPERNUTRIENTES Y REPARADORES
ELASTIZANTES ANTIAGE



REAFIRMANTES - REDENSIFICANTES

ProDermic incorpora activos de acción integral reafirmante y antiglicación que redensifican las fibras de sostén mejorando su turgencia.



SUPERNUTRIENTES PRO-COLÁGENO

Esta gama Firming se caracteriza por la riqueza en variados micronutrientes indispensables para que la piel mantenga su metabolismo saludable, favorezca la producción de fibras de sostén y elasticidad, y revierta el proceso de envejecimiento acelerado de la piel dañada.



ELASTIZANTES ANTIAGE

La riqueza en activos que mejoran la elasticidad de la piel brinda un cuidado antiaging además de mejorar la textura y suavidad.



HUMECTANTES Y ANTI-DESHIDRATANTES

ProDermic prioriza en cada uno de estos productos, el uso de activos que evitan la pérdida de la humedad de la piel y reparen las microlesiones típicas de la piel reseca.



FIRMING

BIO

FIRMING BIO

MACERACIÓN DE ACTIVOS ANTIAGE PARA FLACCIDEZ

- Fuerte acción regeneradora y reafirmante.
- Especial para la corrección de la flaccidez, falta de tono, nutrición y humectación.
- Trata el envejecimiento, fotodaño, reafirmación durante tratamientos de celulitis y reducción.

TEXTURA:
SERUM FLUIDO

130ml



CRISTAL FIRMING

BLEND CONCENTRADO
ANTIAGE EN CRISTALES
LÍQUIDOS

- Imbatible para pieles reticuladas, fotoenvejecidas y laxas.
- Mucho mas efectivo que una solución con liposomas.
- Especialmente potenciado para el deslizamiento manual o con aparatos.

TEXTURA:
SERUM LECHOSO

130ml



CRISTAL INTENSE

LOCIÓN HIPEREMIANTE
PARA PIELS LAXAS

- Activa la microcirculación hacia la periferia, actuando por contacto.
- Favorece un correcto proceso de nutrición.
- Aumenta el proceso de intercambio celular, mejora el oxígeno y nutrientes.
- Favorece la eliminación de toxinas retenidas.

TEXTURA:
LOCIÓN ACUOSA

130ml



CRISTAL FIRMING & INTENSE





FIRMING TOTAL

CREMA-GEL
REAFIRMANTE Y ANTIESTRÍAS

- Especialmente para envejecimiento, flaccidez y estrías.
- Contiene activos Pro-Firmenza, Hialurónico, Centella Asiática aumenta su acción reafirmante.
- Mejorando el tono, textura y tensión de la piel.

TEXTURA:
CREMA GEL

200ml



FIRMING TOTAL





FIRMING TOTAL

Un trio de firmeza
con efecto 3D



FIRMING ESTRÍAS



FIRMING ESTRÍAS

CREMA ULTRA
REPARADORA PARA ESTRÍAS

- Incrementa nuevas fibras de sostén aportando aminoácidos.
- Indicada para prevenir la formación de estrías y tratar las ya existentes.
- Aplicación diaria indispensable.

TEXTURA:
EMULSIÓN FLUIDA Y ELÁSTICA

130ml



FIRMING
ESTRIAS

Máxima concentración de **activos, elastizantes y reafirmantes**





SUPERSKIN





SUPERSKIN

SUPERNUTRIENTES PRO-COLÁGENO Y REPARACIÓN ANTIAGE



SUPERNUTRIENTES DE ORIGEN VEGETAL

Esta gama Superskin se caracteriza por la riqueza en variados micronutrientes indispensables para que la piel mantenga su metabolismo saludable, favorezca la producción de fibras de sostén y elasticidad, y revierta el proceso de envejecimiento acelerado de la piel dañada.



ELASTIZANTES ANTIAGE

La riqueza en activos que mejoran la elasticidad de la piel brinda un efecto antiarrugas y cuidado antiaging además de mejorar la textura y suavidad.



HUMECTANTES Y ANTI-DESHIDRATANTES

ProDermic prioriza en cada uno de estos productos, el uso de activos que evitan la pérdida de la humedad de la piel y reparen las microlesiones típicas de la piel reseca.





MOUSSE DE ALGAS



MOUSSE DE ALGAS

MÁSCARA SPA MULTIFUNCIONAL
CON ALGAS MARINAS FRANCES

- Tratamiento antiage para piel del rostro y cuerpo.
- Combinación de algas .
- Aporta nutrición celular.
- Efecto detox remineralizante.
- Única en el mercado.

TEXTURA:
MÁSCARA MOUSSE CREMOSA

130ml

4x12g





MOUSSE DE
ALGAS

Tu rutina **detox y
supernutritiva** semanal



TROPICO SPA SPLASH



TROPICO SPA SPLASH

BIFÁSICO ANTIAGE DE FINOS ÓLEOS Y ZUMOS TROPICALES

- Power-Splash de activos reparadores para rejuvenecer la piel.
- Tan simple como rociar la piel todos los días.

TEXTURA:
LOCIÓN BIFÁSICA

130ml

SUPERCELL TOTAL

CREMA-GEL DE SUPERNUTRIENTES ANTIAGE

- Cóctel antiage para rostro y cuerpo.
- Especialmente indicado para pieles secas y dañadas por el fotoenvejecimiento.
- Agentes reafirmantes vegetales.

TEXTURA:
EMULSIÓN GELIFICADA

200ml



CRISTAL PRO COLLAGEN

CRISTALES LÍQUIDOS DE ENZIMAS PRO-COLÁGENO

- Concentrado de Activación Enzimática reafirmante.
- Disuelve y remueve rápidamente.
- Nueva piel, mas elástica y con mayor concentración.
- Mas de 60 aminoácidos y nutrientes precursores de Colágeno.

TEXTURA:
SERUM LECHOSO

130ml



SUPERSKIN

3 beneficios claves
+ sostén
+ firmeza
+ colchón cutáneo





CUIDADO EXTREMO

CUIDADO EXTREMO CUERPO

BODY BUTTER REPARADOR DE ZONAS ÁSPERAS

- Manteca ácida.
- Repara la piel áspera de diferentes zonas del cuerpo.
- Renueva y mantiene suavidad y flexibilidad.
- Ideal para el uso nocturno.

TEXTURA:
BÁLSAMO ELÁSTICO

75g



CUIDADO EXTREMO MANOS

CONCENTRADO PARA MANOS DE ÓLEOS REPARADORES Y HUMECTANTES

- Blend de óleos reparadores de efecto balsámico.
- Acción humectante especialmente en las manos.
- Repara reconstruye la piel y suaviza.

TEXTURA:
CREMA ELÁSTICA

50g



CUIDADO EXTREMO
CUERPO & MANOS

Ideales para **zonas
ásperas**





VITA-A RETINOL





VITA-A RETINOL

PIEL DE SEDA Y RITUAL DE SPA



SUPERNUTRIENTES VITAMÍNICOS

Prodermic incorpora en esta gama todo el poder revitalizante antiage de las vitaminas más amigables y beneficiosas para la piel .



ELASTIZANTES ANTIAGE

La riqueza en activos que mejoran la elasticidad de la piel brinda un efecto antiarrugas y cuidado antiaging además de mejorar la textura y suavidad.



HUMECTANTES Y ANTI-DESHIDRATANTES

ProDermic prioriza en cada uno de estos productos, el uso de activos que evitan la pérdida de la humedad de la piel y reparen las microlesiones típicas de la piel reseca.



VITA-A

OILY SCRUB



VITA-A OILY SCRUB

RITUAL EXFOLIANTE PRE-DUCHA
PARA UNA PIEL DE SEDA

- Activos, retinol, óleos reparadores y sales marinas.
- Logra una piel lisa, tersa, uniforme, suave y más luminosa.
- Ideada para exfoliaciones profesionales, en pieles envejecidas.
- Combinar las distintas fases del producto, masajear y aplicar antes de la ducha.

TEXTURA:
FINO ÓLEO EXFOLIANTE

130ml





VITA-A OILY MILK

LECHE CON RETINOL
Y ÓLEOS REPARADORES

- Emulsión aromática, textura única, rica en óleos reparadores.
- Ideal para restaurar el balance perfecto de humectación y lubricación que necesita una piel sana.

TEXTURA:
LECHE OLEOSA FLUIDA

130ml

VITA-A

OILY MILK





BODY PEELING





BODY PEELING

ESPECÍFICOS PARA LA EXFOLIACIÓN CORPORAL



RENOVADORES CUTÁNEOS

La familia Peeling reúne variados activos profesionales adaptados al uso cotidiano de manera muy especial para lograr un micropeeling efectivo y seguro a la vez.



HUMECTANTES ELASTIZANTES

ProDermic prioriza en esta gama el uso de activos que eviten la pérdida de la humedad de la piel y acompañen el proceso peeling logrando elasticidad.





CRISTAL PEEL

SOFT PEELING
CON ÁCIDO GLICÓLICO Y VITAMINA C

- Loción renovadora intensa y no agresiva.
- Ideal para corregir la malla irregular de la piel.
- Mejora la capacidad de respuesta de la piel.
- Favorece todo tipo de tratamiento antiage pH:4.

TEXTURA:
LOCIÓN ACUOSA

130ml



CRISTAL PEEL



SALICILIC LOTION



SALICILIC LOTION

LOCIÓN EXFOLIANTE CON SALICÍLICO

- Renovador queratolítico que actúa por contacto.
- Afina el estrato córneo, empareja el tono de la piel.
- Excelente en foliculitis, vello encarnado y zonas engrosadas.

TEXTURA:
LOCIÓN VISCOSA

130ml



WELLNESS



MASAJES Y WELLNESS

CON ACTIVOS IDEALES PARA TERAPIAS DE RELAX Y BIENESTAR



ACTIVOS RELAJANTES Y ANTI-DOLOR

ProDermic incluye en esta línea reconocidos activos especialmente orientados a la acción defatigante efectiva en puntos de dolor y cansancio.



ELASTIZANTES ANTIAGE

La gama Wellness fue formulada con especial foco en el deslizamiento de las texturas, para que acompañen las maniobras relajantes aún en pieles secas o escamosas.



TERAPIA AROMÁTICA

Incluimos en cada producto, esencias y extractos no-irritantes pero de gran expansión aromática para favorecer la aromaterapia reequilibrante integral.



CRISTAL SEDATIVE

CRISTALES LÍQUIDOS DE ALIVIO INMEDIATO

- Concentrado de estructura mimética de la piel que asegura la difusión transepidérmica.
- Activos calmantes antiinflamatorios y analgésicos.
- Tratamientos descontracturantes y terapias post deporte.
- Ideal para masaje manual y con aparatos.

TEXTURA:
FLUIDO LECHOSO

130ml



CRISTAL & CREAM SEDATIVE



SEDATIVE CREAM

DEMAQUILLANTE MICELAR EN 2 FASES

- Aliada en masajes descontracturantes.
- Combate el dolor y el cansancio muscular.
- La esencia de Wintergreen genera un efecto anestésico local.

TEXTURA:
EMULSIÓN CREMOSA

200ml



SEDATIVE

Llega **más rápido**
al centro del dolor
Ideal post-gym y
contracturas.



ACEITE ANTI-STRES

ACEITE DE MASAJES ARMONIZANTES CON TACTO SECO

- Formulado con los aromas de 31 hierbas que le confieren efecto anti-stress.
- Indicado para pieles secas escamosas o agrietadas.

TEXTURA:
ACEITE TACTO SECO

210ml



PRODERMIC

ACEITE DE ROMERO

Anti-Stress Massage Oil
Oleo para massajens Anti-stress



Uso Profesional

e 210 ml / NET 7 fl. oz.
Made in Argentina

ACEITE DE ROMERO

ACEITE DE MASAJES DESCONTRACTURANTE CON TACTO SECO

- Especial para contracturas con extractos aromáticos de romero y lavanda.
- Efecos relajantes, estimulantes y antifatiga a través del masaje.

TEXTURA:
ACEITE TACTO SECO

210ml

ACEITES ANTI-STRESS & ROMERO

OLEO33

OLEO 33

CONCENTRADO DE 33 HIERBAS AROMÁTICAS

- Exquisita esencia aromática concentrado en extractos de 33 hierbas.
- Reguladora de las funciones del organismo.
- Ideal para masajes como relajante muscular, congestiones, migrañas, stress.
- Mejora la circulación sanguínea.

TEXTURA:

ÓLEO CONCENTRADO

10ml



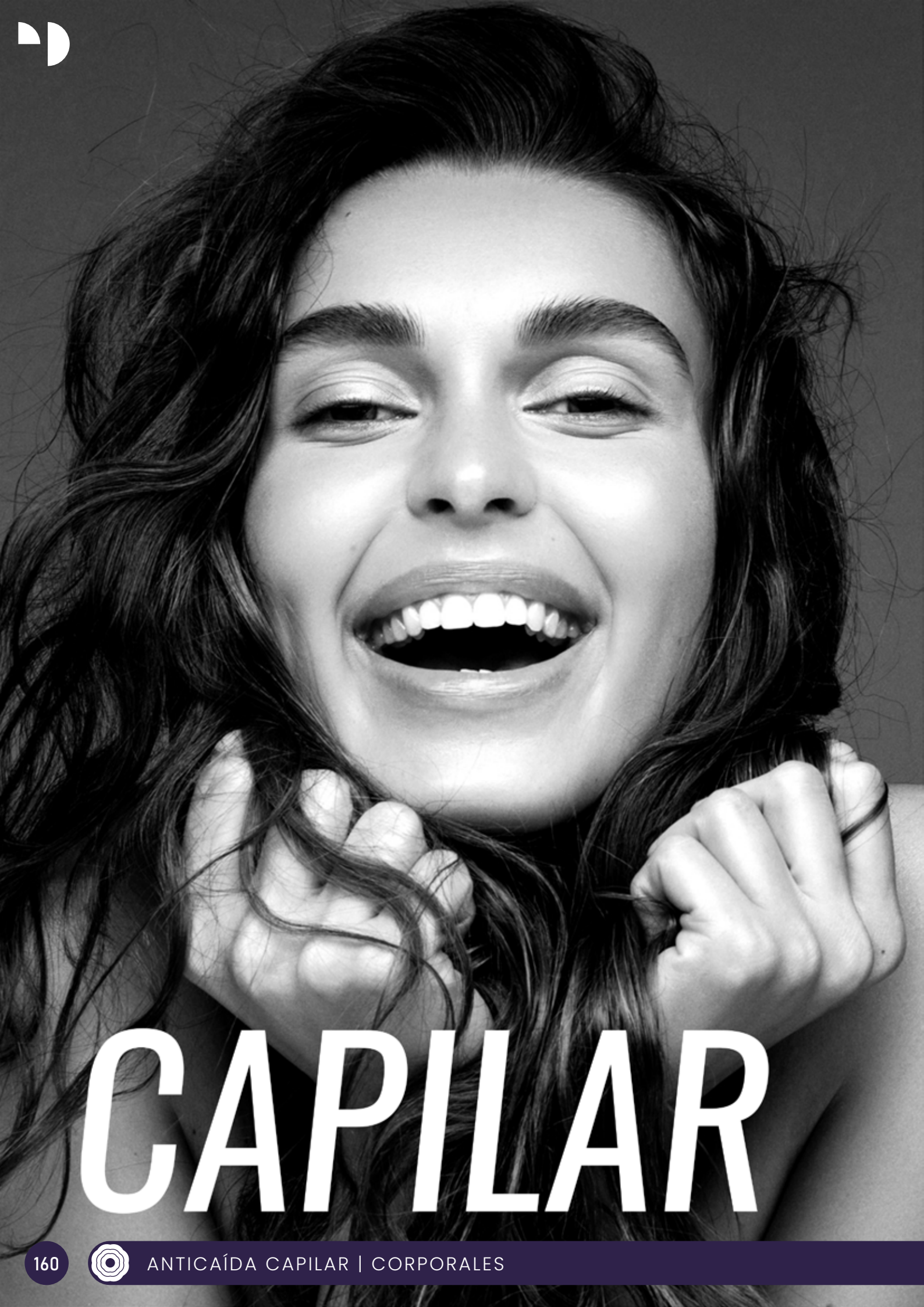

CAPILAR





ANTICAÍDA CAPILAR

ESCUADRÓN DE RESCATE PARA CABELLOS DAÑADOS



SUPERNUTRIENTES VITAMÍNICOS

Prodermic incorpora en esta gama todo el poder revitalizante antiage de las vitaminas más amigables y beneficiosas para la piel.



ESTÍMULO ANTICAÍDA FORTALECEDOR

Incorporamos en estos productos compuestos vitamínicos y activos estimulantes para tratar la caída del cabello.



ELASTIZANTES Y SUAVIZANTES

Esta gama atiende también la textura y sedosidad de la fibra capilar con finos óleos de efecto antifrizz.





ANTI TEMPS CAÍDA



ANTI TEMPS PUNTAS

SERUM SUAVIZANTE
DE RESCATE CAPILAR

- Elaborado con óleos y vitaminas que mejoran la textura capilar.
 - Promueve un mejor peinado y disminuye la tasa de ruptura de la fibra capilar.
 - Aplicar largos y puntas, deslizando por mecha sin frotar agresivamente.

TEXTURA:
SERUM ELÁSTICO

60ml

ANTI TEMPS

PUNTAS



ANTI TEMPS CAÍDA

SERUM VITALIZANTE
DE RECUPERACIÓN CAPILAR

- Elaborado con compuestos aminoácidos, complejos vitamínicos.
- Activos estimulantes para tratar el trofismo del bulbo capilar y redensifica el pelo.
- Aplicar sobre cuero cabelludo masajeando para estimular.

TEXTURA:
SERUM FLUIDO

60ml





PRODERMIC.COM.AR

